



**TA: Turbo Tijd Setup
MARKETING**

Meer informatie of reactie
Ga naar
www.bnpparibasmarkets.nl
of bel 0900 MARKETS
(0900 6275387; lokaal tarief)
markets@bnpparibas.com

Analyses en coaching:

Nico P.R. Bakker
X / Twitter: @TheDailyTurbo
www.bnpparibasmarkets.nl

De signalen en condities uit het Dashboard kunnen leiden tot een interessante Turbo Tijd Setup, ofwel een kans in de markt, als het totale plaatje klopt. Niet alleen objectieve metingen, maar ook subjectieve charttechnische bevindingen spelen hierbij een rol. Bovendien moet de Risk Reward Ratio in orde zijn van de verwachte koop- of verkoopkans. Een Turbo Tijd Long (TTL) of Turbo Tijd Short (TTS) Setup kan zich voordoen op de dag- of weekchart en mag worden gezien als een TA coaching overweging. Wij administreren welke TA coachings er zijn gepresenteerd met vermelding van behaald koersdoel, danwel stoploss, met enkele kengetallen.

DSF Firmenich - Trend scenario - Target 123+ Stopzone 115+

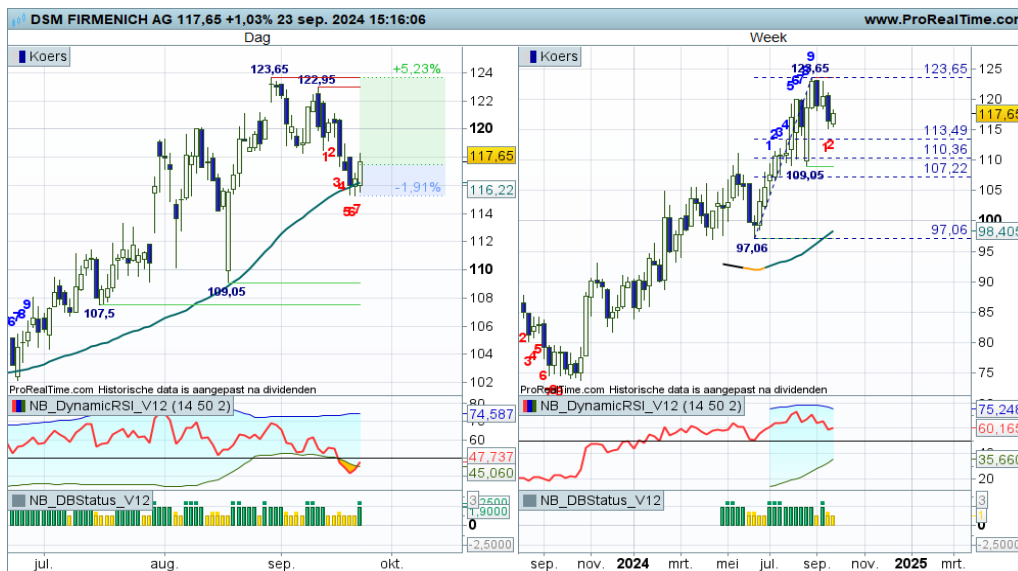

Op de dagkaart doen de bulls uitermate goed hun best om op de SMA-lijn te bodemen en een rally te starten richting de 123+ zone. Ze worden hierbij ondersteund door bijna alle positieve indicatoren, de nu nog prille up-status wordt hiermee bevestigd. Turbo Long posities ter overweging zolang de koers boven de SMA-lijn blijft bewegen.

Aanbevolen BNP Paribas Turbo

Unilever - Trend scenario - Target 59+ Stopzone 57+



Op de dagkaart is goed zichtbaar dat de bulls willen opveren vanaf de eerste Fibonaci lijn rond 57+. De candle kleurt wit, de swingteller staat nog op -9 maar de RSI veert op vanaf de OS lijn. De bulls willen de uptrend hervatten met een rit naar de rode zone op 59+. Een spannende anticiperende propositie voor trendbeleggers die met de aanbevolen BNP Paribas Turbo willen profiteren van de verwachte opleving.

Aanbevolen BNP Paribas Turbo

De waarde van uw belegging kan fluctueren. In het verleden behaalde resultaten bieden geen garantie voor de toekomst. Turbo's zijn complexe instrumenten en brengen vanwege het hefboomeffect een hoog risico mee van snel olopende verliezen. 7 op de 10 retail beleggers verliest geld met de handel in turbo's. Het is belangrijk dat u goed begrijpt hoe turbo's werken en dat u nagaat of u zich het hoge risico op verlies kunt permitteren.

Nico Bakker heeft geen positie in DSM FIRMENICH en UNILEVER

Risicowaarschuwing

Turbo's zijn complexe instrumenten en brengen vanwege het hefboomeffect een hoog risico mee van snel oplopende verliezen. 7 op de 10 retail beleggers verliest geld met de handel in turbo's. Het is belangrijk dat u goed begrijpt hoe turbo's werken en dat u nagaat of u zich het hoge risico op verlies kunt permitteren.

Disclaimer

Nico Bakker is directeur/eigenaar van BTAC Visuele Analyse en als zelfstandig consultant gelieerd aan BNP Paribas S.A. (www.bnpparibasmarkets.nl). De informatie in deze publicatie is niet bedoeld als individueel beleggingsadvies of als een individuele aanbeveling tot het doen van bepaalde beleggingen. Iedere belegging die u overweegt, dient u te toetsen aan uw persoonlijk beleggersprofiel of te bespreken met uw beleggingsadviseur. De waarde van uw beleggingen kan fluctueren. In het verleden behaalde resultaten bieden geen garantie voor de toekomst. De standpunten en vooruitzichten van Bakker geven diens technische mening weer over het betreffende item in de hoedanigheid van technisch analist en consultant. De beloning van BTAC, Bakker staat/stond/zal niet direct of indirect in relatie (staan) met zijn specifieke aanbevelingen of standpunten in deze publicatie.

Nico Bakker van BTAC heeft mogelijk een positie in een van de onderliggende waarden, zoals beschreven in dit document, evenals financiële instrumenten die hiermee verband houden. Er kan tevens sprake zijn van indirecte deelnemingen via beleggingsfondsen, pensioenfondsen en/of kapitaalverzekeringen waarin wordt belegd en waar hij of andere medewerkers van BTAC geen invloed hebben op het beleggingsbeleid. Verder zijn er geen andere potentiële belangenconflicten bekend.

Lees hier de disclaimer ten aanzien van beleggingsaanbevelingen die op dit document van toepassing is: <https://www.bnpparibasmarkets.nl/disclaimerbeleggingsaanbevelingen>.



BNP PARIBAS

De bank voor een wereld in verandering