



**TA: Turbo Tijd Setup
MARKETING**

Meer informatie

Ga naar

www.bnpparibasmarkets.nl

of bel 0900 MARKETS

(0900 6275387; lokaal tarief)

Twitter: @TheDailyTurbo

Analyses en coaching:

Nico P.R. Bakker

Wouter de Boer

Twitter: @TheDailyTurbo

www.bnpparibasmarkets.nl

Turbo Tijd Setup

De signalen en condities uit het Dashboard kunnen leiden tot een interessante Turbo Tijd Setup, ofwel een kans in de markt, als het totale plaatje klopt. Niet alleen objectieve metingen, maar ook subjectieve charttechnische bevindingen spelen hierbij een rol. Bovendien moet de zogenaamde Risk Reward Ratio in orde zijn van de verwachte koop- of verkoopkans. Een Turbo Tijd Long (TTL) of Turbo Tijd Short (TTS) Setup kan zich voordoen op de dag- of weekchart (maandcharts houden we buiten beschouwing), wijzigingen in de uitstaande Setups zullen wij per Tweet melden.

Wilt u reageren?

Heeft u opmerkingen, vragen, suggesties, aanvullingen, wilt u reageren? Doe dit dan door een email te sturen naar markets@bnpparibas.com

BTAC, Nico PR Bakker, 8 september 2022, 11:30

Aperam, Daily Turbo Long Setup, target 28+ en 31+, stopzone 24+

[Bekijk de BNP Paribas Turbo's en Boosters](#)



Op de dagkaart is er recent gebodemd op krap 25,00, waarna een rebound van start ging met potentie tot aan de SMA lijn op 28+. met daarna de mogelijkheid voor een rally naar 31+, om daarmee een brede trading range in stand te houden. Een interessante propositie met een aantrekkelijke Risk Reward derhalve. Op de weekkaart is hierdoor een dubbele bodem zichtbaar.



BNP PARIBAS

De bank voor een wereld in verandering

De waarde van uw belegging kan fluctueren. In het verleden behaalde resultaten bieden geen garantie voor de toekomst. Turbo's zijn complexe instrumenten en brengen vanwege het hefboomeffect een hoog risico mee van snel oplopende verliezen. 7 op de 10 retail beleggers verliest geld met de handel in turbo's. Het is belangrijk dat u goed begrijpt hoe turbo's werken en dat u nagaat of u zich het hoge risico op verlies kunt permitteren.



De bulls tonen de intentie op de dagkaart, maar ook op de weekchart, op te veren vanaf de 27,80 steunzone. Aantrekken tot aan de daily SMA op 30+ is de opdracht voor de bulls. Daarna mogelijk door naar 34+, maar dat is van latere zorg. Eerst de verrichtingen op de dagchart volgen.

RELX, Daily Turbo Long Setup, target 27+ en 28+, stopzone 25+

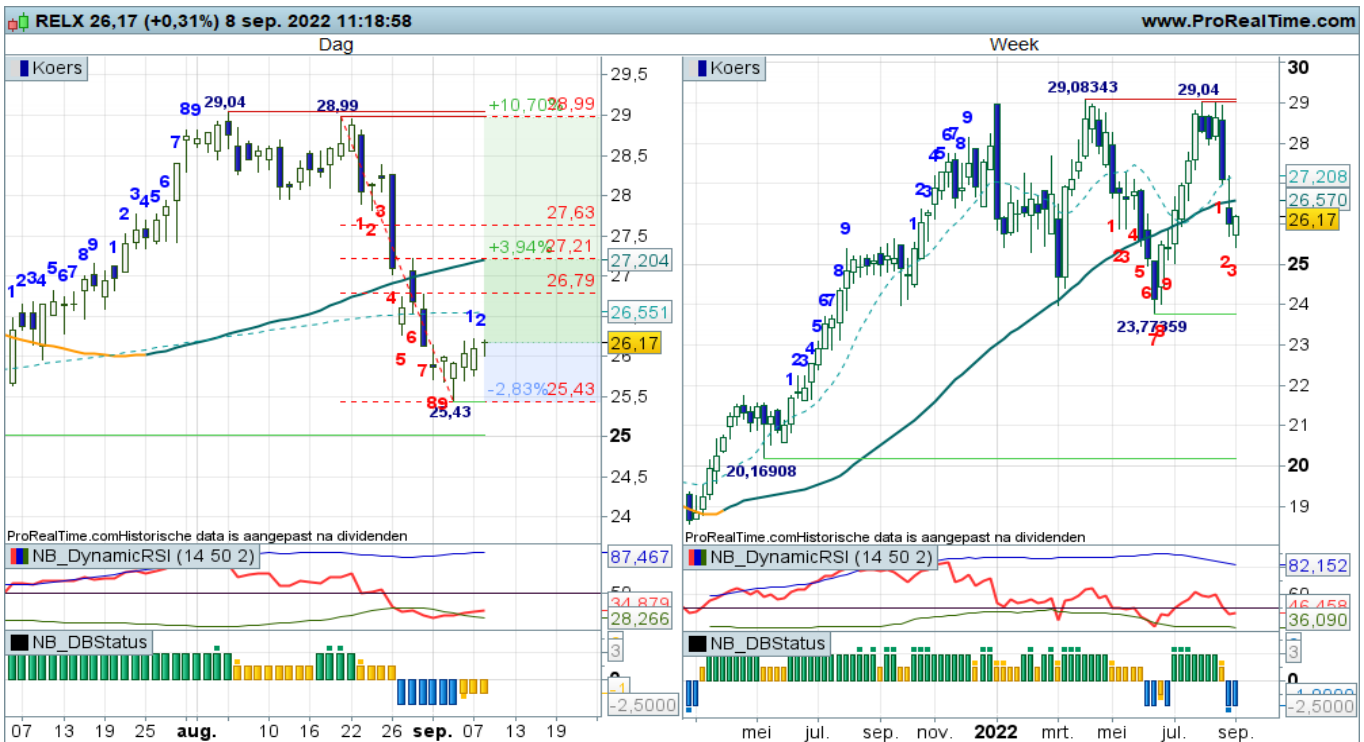

Op de dagchart kan de rebound worden vervolgd tot aan de SMA lijn rond 27+, tevens een 50% Fibu retracement. Als het lukt om de SMA lijn te passeren, komt de recente top op 29+ in beeld. Al met al een mooie tweetraps strategie, mits de steun op 25+ intact blijft.

De waarde van uw belegging kan fluctueren. In het verleden behaalde resultaten bieden geen garantie voor de toekomst. Turbo's zijn complexe instrumenten en brengen vanwege het hefboomeffect een hoog risico mee van snel olopende verliezen. 7 op de 10 retail beleggers verliest geld met de handel in turbo's. Het is belangrijk dat u goed begrijpt hoe turbo's werken en dat u nagaat of u zich het hoge risico op verlies kunt permitteren.

Risicowaarschuwing

Turbo's zijn complexe instrumenten en brengen vanwege het hefboomeffect een hoog risico mee van snel oplopende verliezen. 7 op de 10 retail beleggers verliest geld met de handel in turbo's. Het is belangrijk dat u goed begrijpt hoe turbo's werken en dat u nagaat of u zich het hoge risico op verlies kunt permitteren.

Disclaimer

Nico Bakker is directeur/eigenaar van BTAC Visuele Analyse en als zelfstandig consultant gelieerd aan BNP Paribas S.A. (www.bnpparibasmarkets.nl). Wouter de Boer is medewerker van BTAC. De informatie in deze publicatie is niet bedoeld als individueel beleggingsadvies of als een individuele aanbeveling tot het doen van bepaalde beleggingen. Iedere belegging die u overweegt, dient u te toetsen aan uw persoonlijk beleggersprofiel of te bespreken met uw beleggingsadviseur. De waarde van uw beleggingen kan fluctueren. In het verleden behaalde resultaten bieden geen garantie voor de toekomst. De standpunten en vooruitzichten van Bakker dan wel De Boer geven diens technische mening weer over het betreffende item in de hoedanigheid van technisch analist en consultant. De beloning van BTAC, Bakker of De Boer staat/ stond/ zal niet direct of indirect in relatie (staan) met zijn specifieke aanbevelingen of standpunten in deze publicatie.

Op het moment van schrijven heeft Nico Bakker en/of Wouter de Boer van BTAC in privé dan wel zakelijk mogelijk een long of short positie in een van de onderliggende waarden zoals beschreven in dit document dan wel financiële instrumenten die hier aan zijn gerelateerd. Er kan tevens sprake zijn van indirecte deelnemingen via beleggingsfondsen, pensioenfondsen en/of kapitaalverzekeringen waarin wordt belegd en waar hij of andere medewerkers van BTAC geen invloed hebben op het beleggingsbeleid. Verder zijn er geen andere potentiële belangenconflicten bekend.

Lees hier de disclaimer ten aanzien van beleggingsaanbevelingen die op dit document van toepassing is:
<https://www.bnpparibasmarkets.nl/disclaimerbeleggingsaanbevelingen>.

