



**TA: Turbo Tijd Setup
MARKETING**

Meer informatie
Ga naar
www.bnpparibasmarkets.nl
of bel 0900 MARKETS
(0900 6275387; lokaal tarief)
Twitter: @TheDailyTurbo

Analyses en coaching:

Nico P.R. Bakker
Wouter de Boer
Twitter: @TheDailyTurbo
www.bnpparibasmarkets.nl

Turbo Tijd Setup

De signalen en condities uit het Dashboard kunnen leiden tot een interessante Turbo Tijd Setup, ofwel een kans in de markt, als het totale plaatje klopt. Niet alleen objectieve metingen, maar ook subjectieve charttechnische bevindingen spelen hierbij een rol. Bovendien moet de zogenaamde Risk Reward Ratio in orde zijn van de verwachte koop- of verkoopkans. Een Turbo Tijd Long (TTL) of Turbo Tijd Short (TTS) Setup kan zich voordoen op de dag- of weekchart (maandcharts houden we buiten beschouwing), wijzigingen in de uitstaande Setups zullen wij per Tweet melden.

Wilt u reageren?

Heeft u opmerkingen, vragen, suggesties, aanvullingen, wilt u reageren? Doe dit dan door een email te sturen naar markets@bnpparibas.com

BTAC, Wouter de Boer, 25 juli 2022, 10:30

Adidas, Weekly Turbo Long Setup, target 240+, stopzone 153

[Bekijk de BNP Paribas Turbo's en Boosters](#)



Van de oude swing op krap 160, beter zichtbaar op de maandgrafiek, is een opleving in de maak. Op de weekgrafiek draait de DBS in de reboundstand en dus zijn Turbo Long posities gerechtvaardigd conform het Dashboard. Er ligt ruimte richting de zone 240. Onder 153 een vervolg van de downtrend.



BNP PARIBAS

De bank voor een wereld in verandering

De waarde van uw belegging kan fluctueren. In het verleden behaalde resultaten bieden geen garantie voor de toekomst. Turbo's zijn complexe instrumenten en brengen vanwege het hefboomeffect een hoog risico mee van snel oplopende verliezen. 7 op de 10 retail beleggers verliest geld met de handel in turbo's. Het is belangrijk dat u goed begrijpt hoe turbo's werken en dat u nagaat of u zich het hoge risico op verlies kunt permitteren.

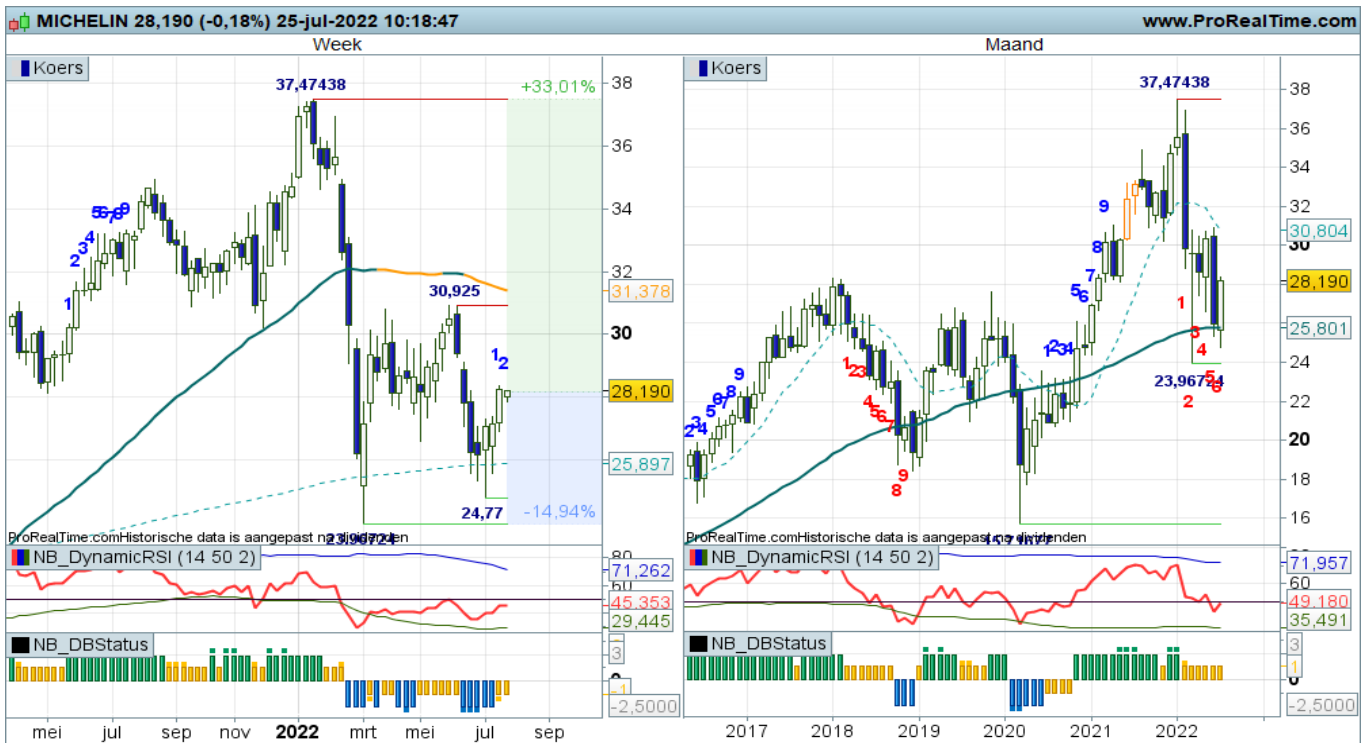

Een dubbele bodem tekent zich af in de zone 24+, tevens het SMA gebied op de maandkaart. De indicatoren draaien in de plus, wellicht een vervolg van de lange termijn uptrend voor Michelin. Na de tussenliggende hobbel in de zone 30/32 is er ruimte voor een klim richting 38.

Veolia Environnement, Weekly Turbo Long Setup, target 32, stopzone 21



Net boven de SMA zone op de maandkaart is een dubbele bodem geplaatst in de zone rond 22. Nu de indicatoren weer in de plus noteren liggen er Turbo Long kansen voor een rit richting 32. Uiteraard liggen er wat tussenliggende drempels, maar alles bij elkaar lijkt het sentiment wel wat positiever te worden. Overweeg een exit rond 21 bij onverhoopte lagere niveaus.

De waarde van uw belegging kan fluctueren. In het verleden behaalde resultaten bieden geen garantie voor de toekomst. Turbo's zijn complexe instrumenten en brengen vanwege het hefboomeffect een hoog risico mee van snel olopende verliezen. 7 op de 10 retail beleggers verliest geld met de handel in turbo's. Het is belangrijk dat u goed begrijpt hoe turbo's werken en dat u nagaat of u zich het hoge risico op verlies kunt permitteren.

Risicowaarschuwing

Turbo's zijn complexe instrumenten en brengen vanwege het hefboomeffect een hoog risico mee van snel oplopende verliezen. 7 op de 10 retail beleggers verliest geld met de handel in turbo's. Het is belangrijk dat u goed begrijpt hoe turbo's werken en dat u nagaat of u zich het hoge risico op verlies kunt permitteren.

Disclaimer

Nico Bakker is directeur/eigenaar van BTAC Visuele Analyse en als zelfstandig consultant gelieerd aan BNP Paribas S.A. (www.bnpparibasmarkets.nl). Wouter de Boer is medewerker van BTAC. De informatie in deze publicatie is niet bedoeld als individueel beleggingsadvies of als een individuele aanbeveling tot het doen van bepaalde beleggingen. Iedere belegging die u overweegt, dient u te toetsen aan uw persoonlijk beleggersprofiel of te bespreken met uw beleggingsadviseur. De waarde van uw beleggingen kan fluctueren. In het verleden behaalde resultaten bieden geen garantie voor de toekomst. De standpunten en vooruitzichten van Bakker dan wel De Boer geven diens technische mening weer over het betreffende item in de hoedanigheid van technisch analist en consultant. De beloning van BTAC, Bakker of De Boer staat/ stond/ zal niet direct of indirect in relatie (staan) met zijn specifieke aanbevelingen of standpunten in deze publicatie.

Op het moment van schrijven heeft Nico Bakker en/of Wouter de Boer van BTAC in privé dan wel zakelijk mogelijk een long of short positie in een van de onderliggende waarden zoals beschreven in dit document dan wel financiële instrumenten die hier aan zijn gerelateerd. Er kan tevens sprake zijn van indirecte deelnemingen via beleggingsfondsen, pensioenfondsen en/of kapitaalverzekeringen waarin wordt belegd en waar hij of andere medewerkers van BTAC geen invloed hebben op het beleggingsbeleid. Verder zijn er geen andere potentiële belangenconflicten bekend.

Lees hier de disclaimer ten aanzien van beleggingsaanbevelingen die op dit document van toepassing is:
<https://www.bnpparibasmarkets.nl/disclaimerbeleggingsaanbevelingen>.

