



**TA: Turbo Tijd Setup  
MARKETING**

Meer informatie

Ga naar

[www.bnpparibasmarkets.nl](http://www.bnpparibasmarkets.nl)

of bel 0900 MARKETS

(0900 6275387; lokaal tarief)

Twitter: @TheDailyTurbo

**Analyses en coaching:**

Nico P.R. Bakker

Wouter de Boer

Twitter: @TheDailyTurbo

[www.bnpparibasmarkets.nl](http://www.bnpparibasmarkets.nl)

**Turbo Tijd Setup**

De signalen en condities uit het Dashboard kunnen leiden tot een interessante Turbo Tijd Setup, ofwel een kans in de markt, als het totale plaatje klopt. Niet alleen objectieve metingen, maar ook subjectieve charttechnische bevindingen spelen hierbij een rol. Bovendien moet de zogenaamde Risk Reward Ratio in orde zijn van de verwachte koop- of verkoopkans. Een Turbo Tijd Long (TTL) of Turbo Tijd Short (TTS) Setup kan zich voordoen op de dag- of weekchart (maandcharts houden we buiten beschouwing), wijzigingen in de uitstaande Setups zullen wij per Tweet melden.

**Wilt u reageren?**

Heeft u opmerkingen, vragen, suggesties, aanvullingen, wilt u reageren? Doe dit dan door een email te sturen naar [markets@bnpparibas.com](mailto:markets@bnpparibas.com)

BTAC, Wouter de Boer, 20 juli 2022, 10:30

**Ahold, Weekly Turbo Long Setup, target 30+, stopzone 25**

[Bekijk de BNP Paribas Turbo's en Boosters](#)



Vanaf de onderkant van de brede trading range rond 25 is een rebound gestart. Inmiddels staat er een hogere bodem op de daggrafiek en krijgt de opmars een vervolg. Er liggen nog wel wat barrières maar per saldo zijn er voldoende mogelijkheden om een Turbo Long te rechtvaardigen. De DBS bevestigt op beide tijdsvensters.



**BNP PARIBAS**

**De bank voor een wereld in verandering**

De waarde van uw belegging kan fluctueren. In het verleden behaalde resultaten bieden geen garantie voor de toekomst. Turbo's zijn complexe instrumenten en brengen vanwege het hefboomeffect een hoog risico mee van snel oplopende verliezen. 7 op de 10 retail beleggers verliest geld met de handel in turbo's. Het is belangrijk dat u goed begrijpt hoe turbo's werken en dat u nagaat of u zich het hoge risico op verlies kunt permitteren.

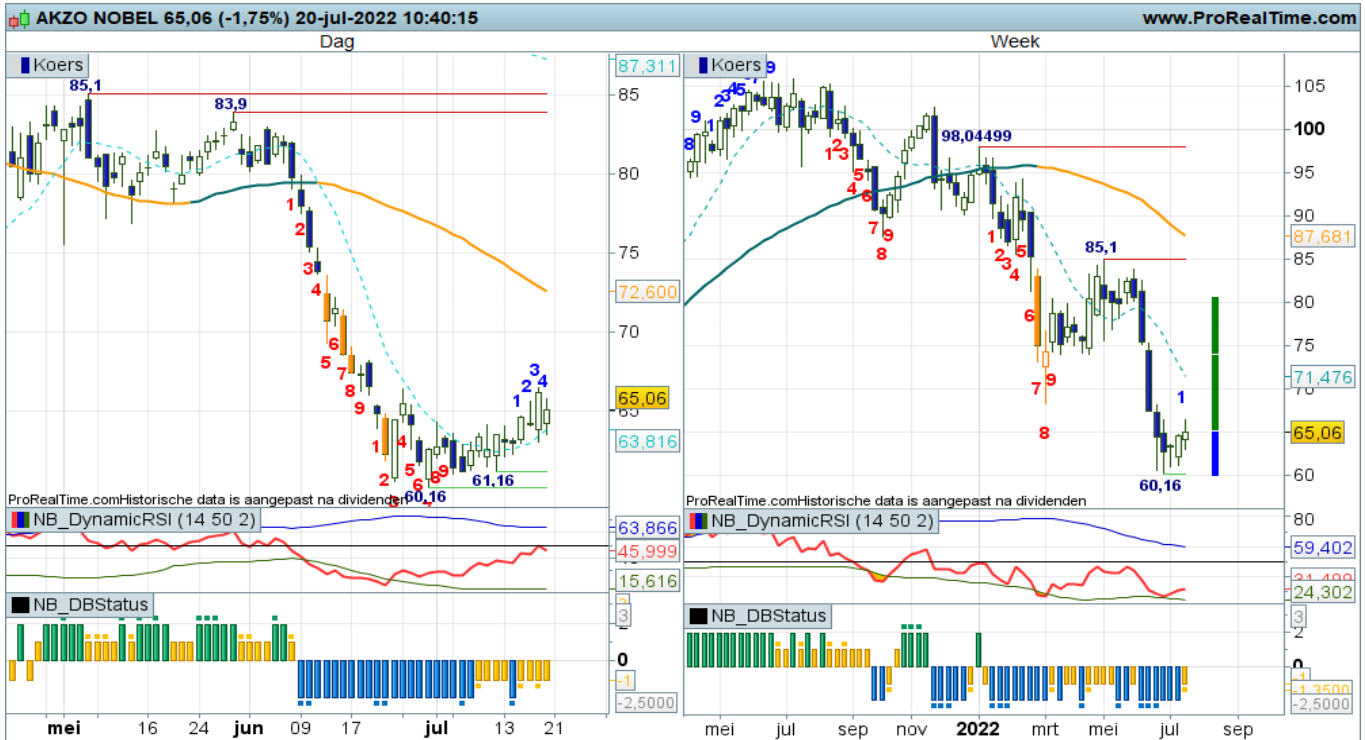

Er is sprake van een dalende trend waarbinnen nu een herstelfase zichtbaar is. De DBS bevestigt met een reboundstand. Zolang de swingteller in de plus staat kunnen Turbo Long posities worden gehandhaafd.



De bodem van maart werd onlangs getest. Een opmars is ingezet, waarbij er ruimte ligt voor een klim richting 1.000. Onder de steunzone 870+ krijgt de dalende trend een vervolg. Bij verzwakking zo mogelijk snel weer afscheid nemen. Voor nu eerst maar kijken hoelang de candles wit blijven. Tot die tijd zijn Turbo Long posities te overwegen.

De waarde van uw belegging kan fluctueren. In het verleden behaalde resultaten bieden geen garantie voor de toekomst. Turbo's zijn complexe instrumenten en brengen vanwege het hefboomeffect een hoog risico mee van snel olopende verliezen. 7 op de 10 retail beleggers verliest geld met de handel in turbo's. Het is belangrijk dat u goed begrijpt hoe turbo's werken en dat u nagaat of u zich het hoge risico op verlies kunt permitteren.

### **Risicowaarschuwing**

Turbo's zijn complexe instrumenten en brengen vanwege het hefboomeffect een hoog risico mee van snel oplopende verliezen. 7 op de 10 retail beleggers verliest geld met de handel in turbo's. Het is belangrijk dat u goed begrijpt hoe turbo's werken en dat u nagaat of u zich het hoge risico op verlies kunt permitteren.

### **Disclaimer**

Nico Bakker is directeur/eigenaar van BTAC Visuele Analyse en als zelfstandig consultant gelieerd aan BNP Paribas S.A. ([www.bnpparibasmarkets.nl](http://www.bnpparibasmarkets.nl)). Wouter de Boer is medewerker van BTAC. De informatie in deze publicatie is niet bedoeld als individueel beleggingsadvies of als een individuele aanbeveling tot het doen van bepaalde beleggingen. Iedere belegging die u overweegt, dient u te toetsen aan uw persoonlijk beleggersprofiel of te bespreken met uw beleggingsadviseur. De waarde van uw beleggingen kan fluctueren. In het verleden behaalde resultaten bieden geen garantie voor de toekomst. De standpunten en vooruitzichten van Bakker dan wel De Boer geven diens technische mening weer over het betreffende item in de hoedanigheid van technisch analist en consultant. De beloning van BTAC, Bakker of De Boer staat/ stond/ zal niet direct of indirect in relatie (staan) met zijn specifieke aanbevelingen of standpunten in deze publicatie.

Op het moment van schrijven heeft Nico Bakker en/of Wouter de Boer van BTAC in privé dan wel zakelijk mogelijk een long of short positie in een van de onderliggende waarden zoals beschreven in dit document dan wel financiële instrumenten die hier aan zijn gerelateerd. Er kan tevens sprake zijn van indirecte deelnemingen via beleggingsfondsen, pensioenfondsen en/of kapitaalverzekeringen waarin wordt belegd en waar hij of andere medewerkers van BTAC geen invloed hebben op het beleggingsbeleid. Verder zijn er geen andere potentiële belangenconflicten bekend.

Lees hier de disclaimer ten aanzien van beleggingsaanbevelingen die op dit document van toepassing is:  
<https://www.bnpparibasmarkets.nl/disclaimerbeleggingsaanbevelingen>.

