



TA: Technische Conditie
MARKETING
Meer informatie

Ga naar www.bnpparibasmarkets.nl
 of bel **0900 MARKETS**
 (0900 6275387; lokaal tarief)
 Twitter: @TheDailyTurbo

Ahold Delhaize 'Voortzetting uptrend...'

Weekgrafiek Ahold Delhaize

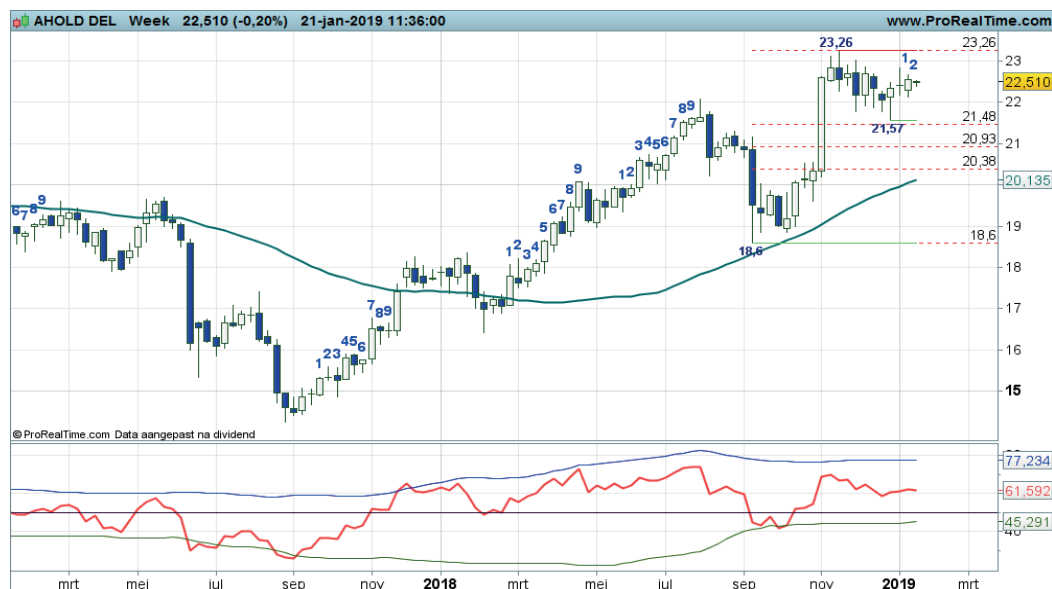

Weekgrafiek Ahold Delhaize, BTAC Visuele Analyse, 21 januari 2019

Klik op onderstaande button om de BNP Turbo etalage voor deze titel te openen en de prospectus te kunnen inzien.

[Bekijk de BNP Paribas Turbo's](#)

Recent wist Ahold te bodemen op 21,57 rond de voorliggende top uit 2018. Een hervatting van de uptrend lijkt nabij nu de candles weer wit kleuren en de indicatoren positieve rangen en standen weergeven. We bespreken de weekkaart als leidraad voor de TT Long Setup en de te verwachten koersontwikkeling.

Net onder de gemiddelde lijn werd begin vorig jaar op 16+ een bodem neergezet. Een sterke klim van ruim 34% bracht het aandeel vervolgens naar 22+. Kennelijk een wat te enthousiaste beweging want vervolgens ging het rap bergafwaarts. Rond de SMA op krap 19 werd echter keurig een bodem geplaatst en een vervolg van de uptrend gestart die de koers richting de recente top bracht op 23+. Na het afronden van een correctieve fase blijft de koers nu hangen boven de voorliggende top op 22+. Kan de uptrend opnieuw een vervolg krijgen? De indicatoren staan positief en de candles kleuren wit. De UP conditie is valide op het Dashboard, dus alle signalen staan op groen en derhalve mag een TT Long Setup

niet ontbreken. Rond 23+ ligt weliswaar een tussenliggende horde op het veld waardoor de Risk/Reward matig is. Dat betekent dat u wellicht kiest voor het opbouwen van een kooppositie. Thans een bescheiden positie die u bij een opwaartse doorbraak van de weerstand kunt uitbreiden, een zogenoemde 'tweetrapsraket'. Al met al dus een prima Turbo kans in het aandeel Ahold Delhaize. Mocht er toch verkoopdruk zichtbaar worden, dan is een snelle exit te overwegen. Onder 21,50 is de Setup sowieso niet langer valide.

Conditie: Up.
Coaching: trendbeleggers kunnen anticiperen op een opwaartse doorbraak van de weerstand 23+ en derhalve koopposities overwegen. Onder circa 21,50 vervalt de setup. Het koersdoel staat genoteerd op circa 26.



bnpparibasmarkets.nl

Nico Bakker (www.nicoprakker.nl) is directeur/eigenaar van BTAC Visuele Analyse en als zelfstandig consultant gelieerd aan BNP Paribas S.A. (www.bnpparibasmarkets.nl). Wouter de Boer is medewerker van BTAC.

De informatie in deze publicatie is niet bedoeld als individueel beleggingsadvies of als een individuele aanbeveling tot het doen van bepaalde beleggingen. Iedere belegging die u overweegt, dient u te toetsen aan uw persoonlijk beleggersprofiel of te bespreken met uw beleggingsadviseur. De waarde van uw beleggingen kan fluctueren. In het verleden behaalde resultaten bieden geen garantie voor de toekomst. De standpunten en vooruitzichten van Bakker dan wel De Boer geven diens technische mening weer over het betreffende item in de hoedanigheid van technisch analist en consultant. De beloning van BTAC, Bakker of De Boer staat/ stond/ zal niet direct of indirect in relatie (staan) met hun specifieke aanbevelingen of standpunten in deze publicatie.

Op het moment van schrijven hebben Nico Bakker en/of Wouter de Boer van BTAC in privé dan wel zakelijk mogelijk een positie in de onderliggende waarde zoals beschreven in dit document dan wel financiële instrumenten die hier aan zijn gerelateerd. Er kan sprake zijn van indirecte deelnemingen via vermogensbeheerders, beleggingsfondsen, pensioenfondsen en/of kapitaalverzekeringen waarin wordt belegd en waar hij of andere medewerkers van BTAC geen invloed hebben op het beleggingsbeleid. Verder zijn er geen andere potentiële belangenconflicten bekend.

Deze aanbevelingen zijn niet opgesteld overeenkomstig de wettelijke voorschriften ter bevordering van de onafhankelijkheid van onderzoek op beleggingsgebied en zijn evenmin onderworpen aan een verbod om al vóór de verspreiding van onderzoek op beleggingsgebied te handelen.