



Technische Analyse: Technische Conditie

Afdeling Marketing

Ga voor meer informatie naar:

www.bnpparibasmarkets.nl

of bel: 0900-MARKETS

(0900-6275387; lokaal tarief)

Volg ons op X / Twitter via: [@TheDailyTurbo](https://twitter.com/TheDailyTurbo)

Email: markets@bnpparibas.com

Technische Conditie

AEX index - DAX index

In de Technische Conditie krijgt u een update van de ontwikkelingen op de dag- en weekgrafieken van de indices om daarmee de actuele koersbewegingen te kunnen volgen. De charttechnische signalen en condities uit het Dashboard worden voorzien van een coaching overweging voor nieuwe of lopende Turbo of Booster posities van BNP Paribas Markets.

Analyses en Coaching: Nico PR Bakker | BTAC, 4 september 2024

AEX index - Berendreun

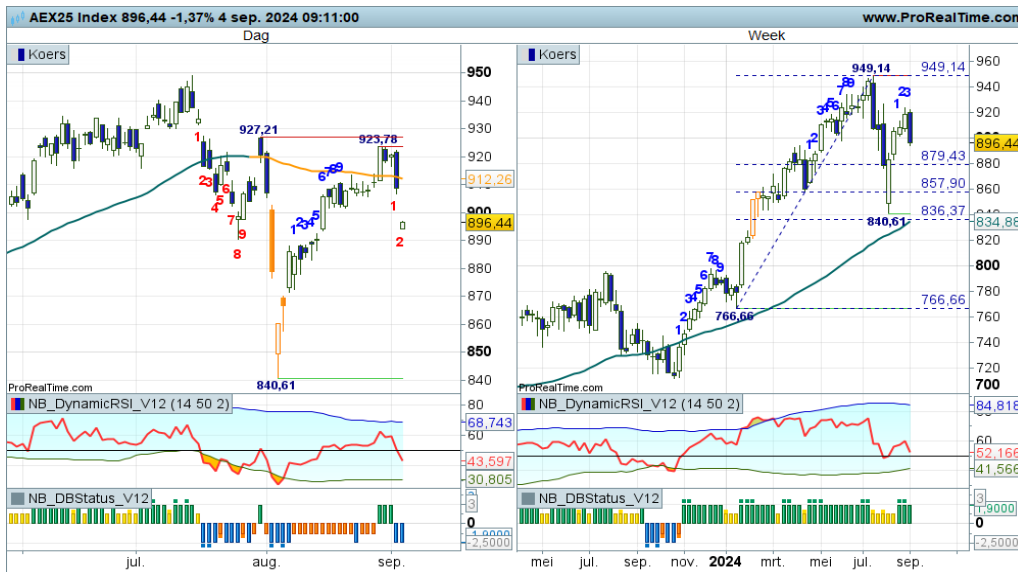

De positieve overgangsfase was van korte duur, de beer sloeg gisteren genadeloos toe, waardoor alle bevindingen en metingen negatief zijn. Het tijt keert, niet de stier maar de beer neemt de regie in handen. Een eerste stap in een mogelijke downtrend. Maar dan moet de trendomkeer worden gevalideerd met een korte opleving naar de SMA lijn. Daar maar even op wachten. De candle opent wit vandaag, hoopvol.

Bekijk de BNP Paribas Turbo's & Boosters >>

DAX index - Correctie wordt heftig ingezet



“Vandaag swing +9 op de dagchart in combinatie met zo mogelijk een kleine zwarte candle en de RSI tegen de OB-lijn. Signalen van aanstaande topvorming als opmaat voor een correctie richting de 18.500 zone”, zo meldde ik gisteren. En zo geschiedde het. Voor nu bezien of de bodemstampers op tijd in actie komen om de trend intact te laten.

Bekijk de BNP Paribas Turbo's & Boosters >>



De bank voor een wereld in verandering

De waarde van uw belegging kan fluctueren. In het verleden behaalde resultaten bieden geen garantie voor de toekomst. Turbo's zijn complexe instrumenten en brengen vanwege het hefboomeffect een hoog risico mee van snel oplopende verliezen. 7 op de 10 retail beleggers verliest geld met de handel in turbo's. Het is belangrijk dat u goed begrijpt hoe turbo's werken en dat u nagaat of u zich het hoge risico op verlies kunt permitteren.

Nico Bakker heeft een positie in de AEX index, niet in de DAX index.

Risicowaarschuwing

Turbo's zijn complexe instrumenten en brengen vanwege het hefboomeffect een hoog risico mee van snel oplopende verliezen. 7 op de 10 retail beleggers verliest geld met de handel in turbo's. Het is belangrijk dat u goed begrijpt hoe turbo's werken en dat u nagaat of u zich het hoge risico op verlies kunt permitteren.

Disclaimer

Nico Bakker is directeur/eigenaar van BTAC Visuele Analyse en als zelfstandig consultant gelieerd aan BNP Paribas S.A. (www.bnpparibasmarkets.nl). De informatie in deze publicatie is niet bedoeld als individueel beleggingsadvies of als een individuele aanbeveling tot het doen van bepaalde beleggingen. Iedere belegging die u overweegt, dient u te toetsen aan uw persoonlijk beleggersprofiel of te bespreken met uw beleggingsadviseur. De waarde van uw beleggingen kan fluctueren. In het verleden behaalde resultaten bieden geen garantie voor de toekomst. De standpunten en vooruitzichten van Bakker geven diens technische mening weer over het betreffende item in de hoedanigheid van technisch analist en consultant. De beloning aan Bakker staat/ stond/ zal niet direct of indirect in relatie (staan) tot zijn specifieke aanbevelingen of standpunten in deze publicatie.

Nico Bakker van BTAC heeft mogelijk een positie in een van de onderliggende waarden, zoals beschreven in dit document, evenals financiële instrumenten die hiermee verband houden. Er kan tevens sprake zijn van indirecte deelnemingen via beleggingsfondsen, pensioenfondsen en/of kapitaalverzekeringen waarin wordt belegd en waar hij of andere medewerkers van BTAC geen invloed hebben op het beleggingsbeleid. Verder zijn er geen andere potentiële belangenconflicten bekend.

Lees hier de disclaimer ten aanzien van beleggingsaanbevelingen die op dit document van toepassing is: <https://www.bnpparibasmarkets.nl/disclaimerbeleggingsaanbevelingen>.

