



Technische Analyse: Technische Conditities

Afdeling Marketing

Ga voor meer informatie naar:

www.bnpparibasmarkets.nl

of bel: 0900-MARKETS

(0900-6275387; lokaal tarief)

Volg ons op X / Twitter via: [@TheDailyTurbo](https://twitter.com/TheDailyTurbo)

Email: markets@bnpparibas.com

Technische Conditities

Intermarket - Indices

In de Technische Conditities krijgt u een update van de ontwikkelingen op de dag- en weekgrafieken van de indices om daarmee de actuele koersbewegingen te kunnen volgen. De charttechnische signalen en condities uit het Dashboard worden voorzien van een coaching overweging voor nieuwe of lopende Turbo of Booster posities van BNP Paribas Markets.

Analyses en Coaching: Nico PR Bakker | BTAC, 3 september 2024

AMX - Positieve overgang

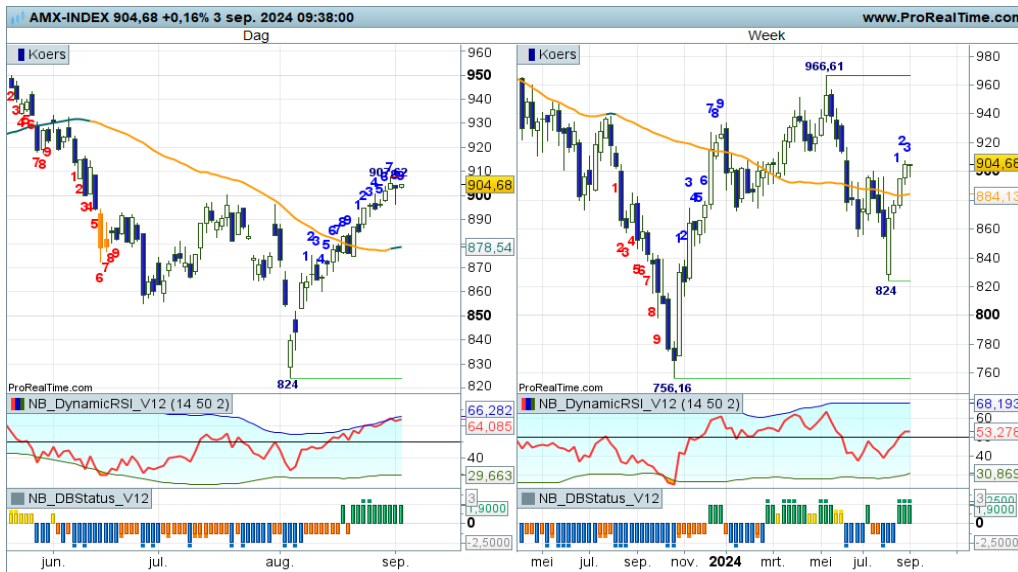

Zowel op de dagkaart als op de weekgrafiek is er sprake van een positieve overgangsfase. Recent staken de bulls immers de SMA-lijn over in een poging een uptrend te starten. De trendomkeer moet nog worden gevalideerd met een pullback beweging. Anders gezegd, een hogere bodem boven de SMA-lijn biedt Turbo Long kansen voor trendvolgende beleggers. Kopen op zwakte lijkt de aangewezen strategie.

Bekijk de BNP Paribas Turbo's & Boosters

BEL20 - Bulls goed in het zadel, enige afkoeling lijkt aanstaande



Zowel op de dagkaart als de weekchart voeren de bulls de regie. Ze zijn rap op weg naar de 4200 zone om daar wellicht te pauzeren. Bij een eerstvolgende zwarte candle dan ook overwegen om uit hoofde van Money Management deels de koopposities te verzilveren. Op moment van schrijven zie ik reeds een magere zwarte candle, vinger aan de pols als je kort op de bal speelt.

Bekijk de BNP Paribas Turbo's



De bank voor een wereld in verandering

De waarde van uw belegging kan fluctueren. In het verleden behaalde resultaten bieden geen garantie voor de toekomst. Turbo's zijn complexe instrumenten en brengen vanwege het hefboomeffect een hoog risico mee van snel oplopende verliezen. 7 op de 10 retail beleggers verliest geld met de handel in turbo's. Het is belangrijk dat u goed begrijpt hoe turbo's werken en dat u nagaat of u zich het hoge risico op verlies kunt permitteren.

EUROSTOXX50 - Positieve ondertoon



Na de gigantische berentik tot 4473+, het was wel even schrikken, wisten de bulls zich uitstekend te vermannen en de weekly uptrend intact te laten. Inmiddels staan er zowel op de dagkaart als op de weekgrafiek meerdere witte candles, de ondertoon op de speelvelden is positief. Er is stijgingsruimte tot de 5000+ zone, daar opnieuw de grafieken beoordelen. Voorsnog zijn Turbo Long posities gerechtvaardigd.

[Bekijk de BNP Paribas Turbo's](#)

NASDAQ - Bulls gaan het weer proberen

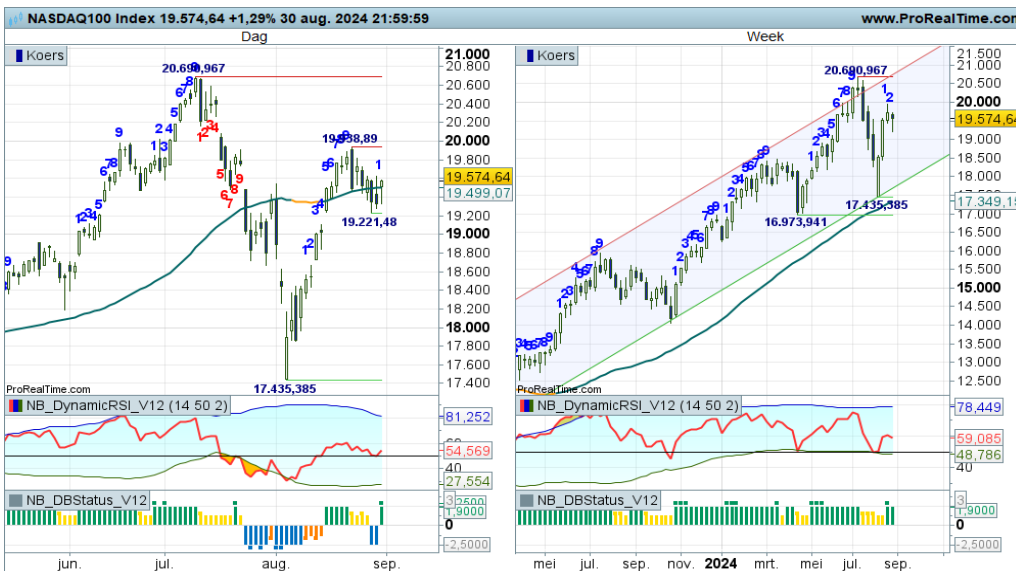

Op de dagkaart is een spannende propositie gaande, de bulls proberen op te veren vanaf de SMA-lijn, ondersteund door alle indicatoren. Als zij zich blijven vermannen, is een opleving naar 20.000 en daarna 20.700 haalbaar. Op de weekgrafiek openbaart zich dit als een nieuwe opswing binnen de positieve trend. Voorsnog zijn er dus koopkansen voor trendvolgende beleggers.

[Bekijk de BNP Paribas Turbo's](#)

S&P500 - Bulls naderen de rode zone



Zowel op de dagkaart als op de weekgrafiek voeren de bulls de regie, getuige de witte candles en de positieve rangen en standen bij de indicatoren. Nog even en de rode zone rond 5600+ wordt bereikt. Hamvraag is uiteraard wat de bulls daar gaan doen, keren of passeren zijn voor hen de opties. Even de vinger aan de pols als er Turbo Long posities uitstaan. Bij zwarte candles overwegen om winsten te verzilveren.

[Bekijk de BNP Paribas Turbo's](#)

De waarde van uw belegging kan fluctueren. In het verleden behaalde resultaten bieden geen garantie voor de toekomst. Turbo's zijn complexe instrumenten en brengen vanwege het hefboomeffect een hoog risico mee van snel oplopende verliezen. 7 op de 10 retail beleggers verliest geld met de handel in turbo's. Het is belangrijk dat u goed begrijpt hoe turbo's werken en dat u nagaat of u zich het hoge risico op verlies kunt permitteren.

Nico Bakker heeft een positie in de AEX index.

Risicowaarschuwing

Turbo's zijn complexe instrumenten en brengen vanwege het hefboomeffect een hoog risico mee van snel oplopende verliezen. 7 op de 10 retail beleggers verliest geld met de handel in turbo's. Het is belangrijk dat u goed begrijpt hoe turbo's werken en dat u nagaat of u zich het hoge risico op verlies kunt permitteren.

Disclaimer

Nico Bakker is directeur/eigenaar van BTAC Visuele Analyse en als zelfstandig consultant gelieerd aan BNP Paribas S.A. (www.bnpparibasmarkets.nl). De informatie in deze publicatie is niet bedoeld als individueel beleggingsadvies of als een individuele aanbeveling tot het doen van bepaalde beleggingen. Iedere belegging die u overweegt, dient u te toetsen aan uw persoonlijk beleggersprofiel of te bespreken met uw beleggingsadviseur. De waarde van uw beleggingen kan fluctueren. In het verleden behaalde resultaten bieden geen garantie voor de toekomst. De standpunten en vooruitzichten van Bakker geven diens technische mening weer over het betreffende item in de hoedanigheid van technisch analist en consultant. De beloning van BTAC, Bakker staat/stond/zal niet direct of indirect in relatie (staan) met zijn specifieke aanbevelingen of standpunten in deze publicatie.

Nico Bakker van BTAC heeft mogelijk een positie in een van de onderliggende waarden, zoals beschreven in dit document, evenals financiële instrumenten die hiermee verband houden. Er kan tevens sprake zijn van indirecte deelnemingen via beleggingsfondsen, pensioenfondsen en/of kapitaalverzekeringen waarin wordt belegd en waar hij of andere medewerkers van BTAC geen invloed hebben op het beleggingsbeleid. Verder zijn er geen andere potentiële belangenconflicten bekend.

Lees hier de disclaimer ten aanzien van beleggingsaanbevelingen die op dit document van toepassing is: <https://www.bnpparibasmarkets.nl/disclaimerbeleggingsaanbevelingen>.

