



Technische Analyse: Technische Conditie

Afdeling Marketing

Ga voor meer informatie naar:

www.bnpparibasmarkets.nl

of bel: 0900-MARKETS

(0900-6275387; lokaal tarief)

Volg ons op Twitter via: [@TheDailyTurbo](https://twitter.com/TheDailyTurbo)

Email: markets@bnpparibas.com

Technische Conditie

Intermarket - Indices

In de Technische Conditie krijgt u een update van de ontwikkelingen op de dag- en weekgrafieken van de indices om daarmee de actuele koersbewegingen te kunnen volgen. De charttechnische signalen en condities uit het Dashboard worden voorzien van een coaching overweging voor nieuwe of lopende Turbo of Booster posities van BNP Paribas Markets.

Analyses en Coaching: Nico PR Bakker | BTAC, 14 mei 2024

AMX - Bulls in solide uptrend, toch wat vermoeidheid



Zowel op de dagkaart als op de weekgrafiek is er sprake van een positieve ondertoon. De bulls zorgen voor een stijgende trendfase met een grillig karakter. Hoe het ook zij, er is ruimte tot aan de rode zone op afgerond 950 met 943+ als tussen-hobbel. Daar bezien of de bulls kunnen doorbreken voor een vervolg van de rit naar 1040. Vooral snog is het gerechtvaardigd om BNP Paribas Turbo Long posities aan te houden.

Bekijk de BNP Paribas Turbo's & Boosters

BEL20 - Rondje winstnemingen



Met veel gevoel voor dramatiek houden de bulls de opswing in stand. Deze week de swingteller een tandje hoger naar +9 met mogelijk een zwarte candle met een OB-Downcross bij de RSI. Er dreigt dus topvorming op de weekgrafiek, als opmaat voor een correctie richting 3.850 of lager. Op de daggrafiek is de correctie reeds ingezet, trendvolgende beleggers kunnen dan ook overwegen om deels wat winsten te verzilveren en te wachten op nieuwe koopkansen.

Bekijk de BNP Paribas Turbo's



De bank voor een wereld in verandering

De waarde van uw belegging kan fluctueren. In het verleden behaalde resultaten bieden geen garantie voor de toekomst. Turbo's zijn complexe instrumenten en brengen vanwege het hefboomeffect een hoog risico mee van snel oplopende verliezen. 7 op de 10 retail beleggers verliest geld met de handel in turbo's. Het is belangrijk dat u goed begrijpt hoe turbo's werken en dat u nagaat of u zich het hoge risico op verlies kunt permitteren.

EUROSTOXX50 - Haperingen bij de bulls



Zowel op de daggrafiek als de weekkaart is goed zichtbaar dat de bulls moeite hebben om boven de 5.121 weerstand te breken om daarmee de trend een extra impuls te geven. Er dreigt topvorming, waardoor op beide tijdsvensters een tradingrange kan ontstaan tussen 5.121 weerstand en 4.884 steun. Koopposities mogen voorsnog worden aangehouden, maar hou rekening met aanzwellende berendruk.

[Bekijk de BNP Paribas Turbo's](#)

NASDAQ - Keren of passeren voor de bulls

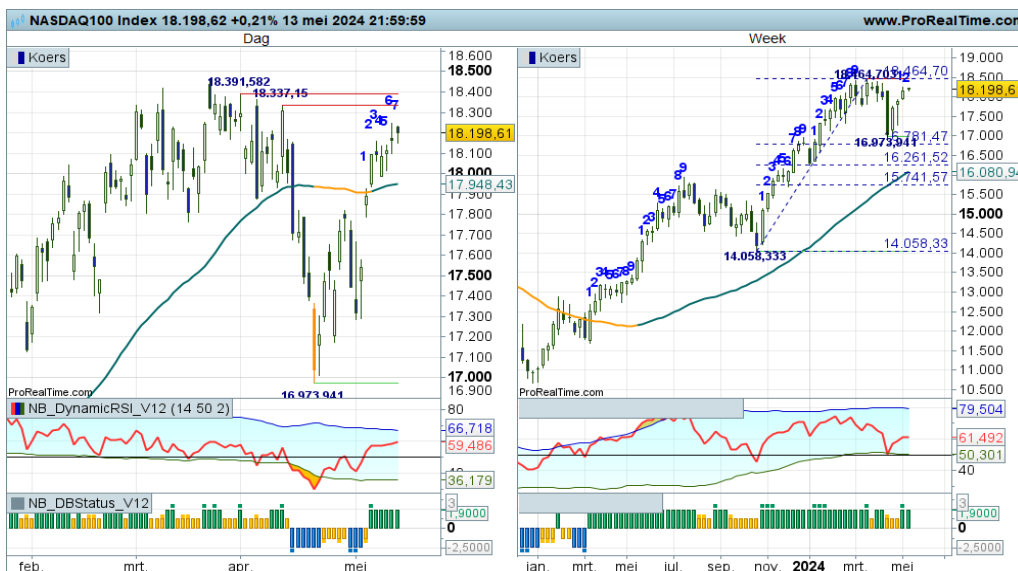

De ondertoon op de weekgrafiek is positief, getuige de serie hogere toppen en hogere bodems boven een fier opkullende SMA-lijn. De bulls zijn op weg naar de rode streep op 18.464, ondersteund door alle indicatoren. Hamvraag is uiteraard wat de bulls gaan doen bij de weerstand. Het wordt een kwestie van keren of passeren, waarbij de indicatoren aansturen op een doorbraak. Dat eerst maar eens bezien, BNP Paribas Turbo Long posities mogen worden aangehouden.

[Bekijk de BNP Paribas Turbo's](#)

S&P500 - Bulls naderen de rode streep



Ook op dit speelveld is er sprake geweest van een uiterst milde correctie, die thans wordt opgevolgd door een nieuwe opswing. Hamvraag is uiteraard of het de bulls gaat lukken om direct de rode streep op 5.264 uit te nemen om daarmee veel meer opwaarts potentieel te bewerkstelligen. Voor trendbeleggers zijn er nieuwe aankans, hanteer wel een twee-traps strategie. Ook op de dagkaart is het 5.264 niveau van belang.

[Bekijk de BNP Paribas Turbo's](#)

De waarde van uw belegging kan fluctueren. In het verleden behaalde resultaten bieden geen garantie voor de toekomst. Turbo's zijn complexe instrumenten en brengen vanwege het hefboomeffect een hoog risico mee van snel oplopende verliezen. 7 op de 10 retail beleggers verliest geld met de handel in turbo's. Het is belangrijk dat u goed begrijpt hoe turbo's werken en dat u nagaat of u zich het hoge risico op verlies kunt permitteren.

Nico Bakker heeft een positie in de AEX index.

Risicowaarschuwing

Turbo's zijn complexe instrumenten en brengen vanwege het hefboomeffect een hoog risico mee van snel olopende verliezen. 7 op de 10 retail beleggers verliest geld met de handel in turbo's. Het is belangrijk dat u goed begrijpt hoe turbo's werken en dat u nagaat of u zich het hoge risico op verlies kunt permitteren.

Disclaimer

Nico Bakker is directeur/eigenaar van BTAC Visuele Analyse en als zelfstandig consultant gelieerd aan BNP Paribas S.A. (www.bnpparibasmarkets.nl). De informatie in deze publicatie is niet bedoeld als individueel beleggingsadvies of als een individuele aanbeveling tot het doen van bepaalde beleggingen. Iedere belegging die u overweegt, dient u te toetsen aan uw persoonlijk beleggersprofiel of te bespreken met uw beleggingsadviseur. De waarde van uw beleggingen kan fluctueren. In het verleden behaalde resultaten bieden geen garantie voor de toekomst. De standpunten en vooruitzichten van Bakker geven diens technische mening weer over het betreffende item in de hoedanigheid van technisch analist en consultant. De beloning van BTAC, Bakker staat/stond/zal niet direct of indirect in relatie (staan) met zijn specifieke aanbevelingen of standpunten in deze publicatie.

Nico Bakker van BTAC heeft mogelijk een positie in een van de onderliggende waarden, zoals beschreven in dit document, evenals financiële instrumenten die hiermee verband houden. Er kan tevens sprake zijn van indirecte deelnemingen via beleggingsfondsen, pensioenfondsen en/of kapitaalverzekeringen waarin wordt belegd en waar hij of andere medewerkers van BTAC geen invloed hebben op het beleggingsbeleid. Verder zijn er geen andere potentiële belangenconflicten bekend.

Lees hier de disclaimer ten aanzien van beleggingsaanbevelingen die op dit document van toepassing is: <https://www.bnpparibasmarkets.nl/disclaimerbeleggingsaanbevelingen>.

