



Technische Analyse: Technische Conditie

Afdeling Marketing

Ga voor meer informatie naar:

www.bnpparibasmarkets.nl

of bel: 0900-MARKETS

(0900-6275387; lokaal tarief)

Volg ons op Twitter via: [@TheDailyTurbo](https://twitter.com/TheDailyTurbo)

Email: markets@bnpparibas.com

Technische Conditie

Intermarket - Bonds & FX

In de Technische Conditie krijgt u een update van de ontwikkelingen op de dag- en weekgrafieken van de Bonds en Valuta om daarmee de actuele trends te kunnen volgen. De charttechnische signalen en condities uit het Dashboard worden voorzien van een coaching suggestie voor nieuwe of lopende Turbo's of Boosters van BNP Paribas Markets.

Analyses en Coaching: Nico PR Bakker | BTAC, 9 april 2024

Euro Bund Future - Stabilisatie tussen groen en rood

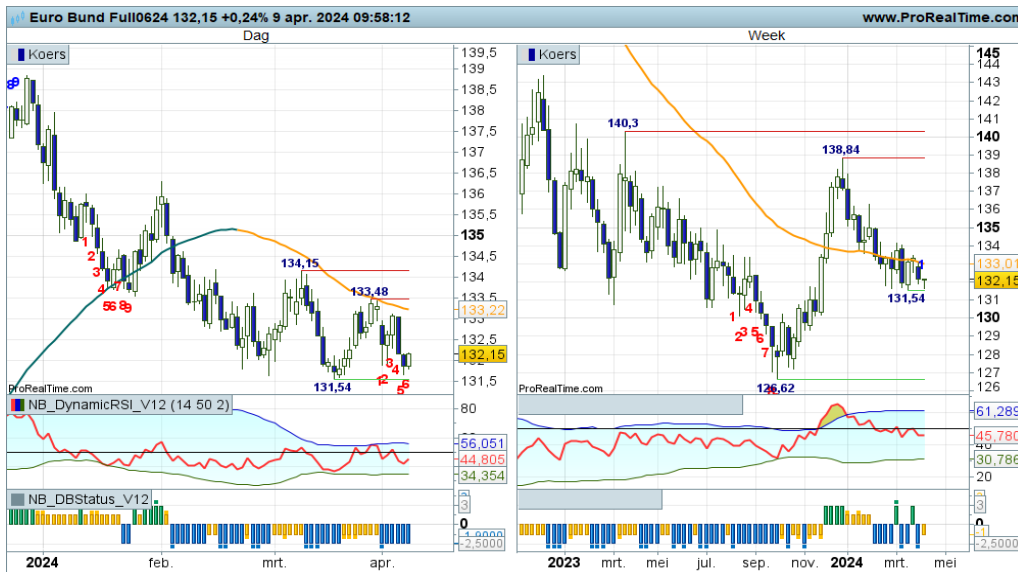

Op de dagchart is goed zichtbaar dat een tradingrange configuratie in de maak is met een steunstreep op 131+ en weerstand op 133+. Charttechnisch zou je kunnen spreken van een dubbele bodem, als opmaat voor een korte opleving naar de rode streep. Op de weekkaart doen de bulls hun best om te bodemen op de groene streep, boven 133+ gaat hier een nieuwe uptrend van start. Al met al vooralsnog een beperkt opwaarts potentieel.

Bekijk de BNP Paribas Turbo's

T-Bond Future - Hangen en wurgen voor de bulls



Zowel op de dagkaart als de weekchart overheerst negatief sentiment. De beren aan zet, maar ook een dappere strijd vanuit het stierenkamp om een verdere afvalding te voorkomen. Mits de weekcandle wit kleurt op de steunstreep op 117+ is een rebound haalbaar naar 122+. Een spannende propositie voor Turbo Long spelers, trendvolgende spelers kijken de kat nog even uit de boom.

Bekijk de BNP Paribas Turbo's



De bank voor een wereld in verandering

De waarde van uw belegging kan fluctueren. In het verleden behaalde resultaten bieden geen garantie voor de toekomst. Turbo's zijn complexe instrumenten en brengen vanwege het hefboomeffect een hoog risico mee van snel oplopende verliezen. 7 op de 10 retail beleggers verliest geld met de handel in turbo's. Het is belangrijk dat u goed begrijpt hoe turbo's werken en dat u nagaat of u zich het hoge risico op verlies kunt permitteren.

EUR / USD - Kwakkelend beeld



Op afstand gezien lijkt nog steeds op de weekchart een driehoekformatie in de maak, gezien de lagere toppen en hogere bodems. De speelruimte voor de bulls en bears is daardoor beperkt, de indicatoren zullen dan ook rap van stand wijzigen. Wellicht wachten op een uitbraak boven 1,09 of onder 1,06, de twee krijtstrepen op het veld, om dan actie te overwegen.

GBP / USD - Verkrappend speelveld



Op de weekkaart zie ik lagere toppen en hogere bodems, ofwel een verkrapping van het speelveld. De indicatoren staan in een correctiestand, dus de ondertoon is gematigd negatief. Als er wordt gebodemd op de SMA-lijn, dan kunnen de bulls een klein vuistje maken. Gezien het beperkte opwaartse en neerwaartse potentieel, is het raadzaam om posities bescheiden te houden.

USD / JPY - Bulls kunnen worden geremd

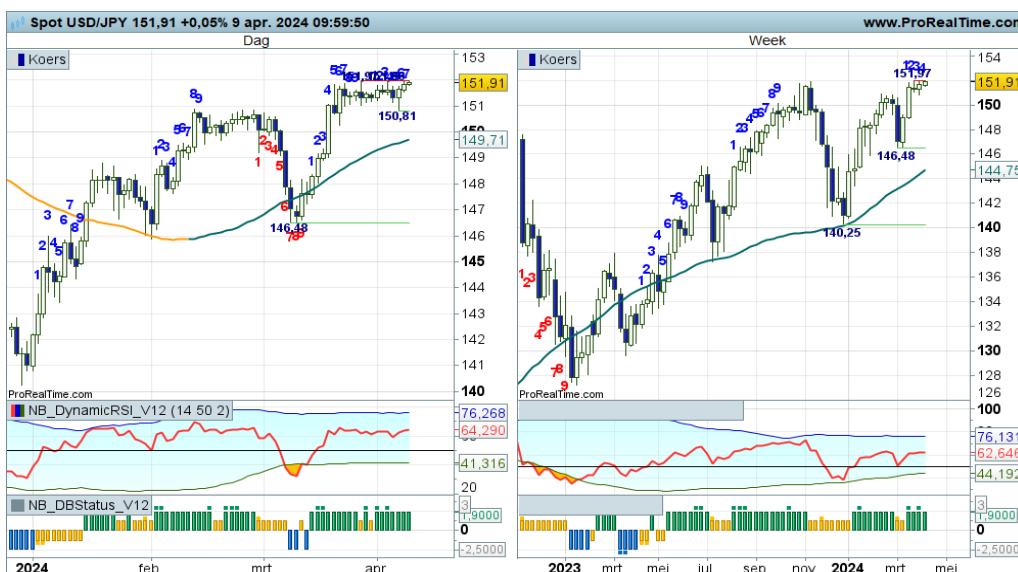

Het gaat er nogal wild aan toe op dit speelveld. Forse koersuitslagen in een daily en wekelijk uptrendfase. Met veel gevoel voor dramatiek wordt de koers naar de 150+ zone gestuwd. Daar is tweemaal eerder een top geplaatst, dus is het aannemelijk te veronderstellen dat dat binnenkort weer kan gebeuren. De rode streep staat er inmiddels, voor nu bezien of de bullenparade daadwerkelijk wordt geremd.

De waarde van uw belegging kan fluctueren. In het verleden behaalde resultaten bieden geen garantie voor de toekomst. Turbo's zijn complexe instrumenten en brengen vanwege het hefboomeffect een hoog risico mee van snel olopende verliezen. 7 op de 10 retail beleggers verliest geld met de handel in turbo's. Het is belangrijk dat u goed begrijpt hoe turbo's werken en dat u nagaat of u zich het hoge risico op verlies kunt permitteren.

Nico Bakker heeft geen positie in de besproken onderliggende waarden.

Risicowaarschuwing

Turbo's zijn complexe instrumenten en brengen vanwege het hefboomeffect een hoog risico mee van snel oplopende verliezen. 7 op de 10 retail beleggers verliest geld met de handel in turbo's. Het is belangrijk dat u goed begrijpt hoe turbo's werken en dat u nagaat of u zich het hoge risico op verlies kunt permitteren.

Disclaimer

Nico Bakker is directeur/eigenaar van BTAC Visuele Analyse en als zelfstandig consultant gelieerd aan BNP Paribas S.A. (www.bnpparibasmarkets.nl). De informatie in deze publicatie is niet bedoeld als individueel beleggingsadvies of als een individuele aanbeveling tot het doen van bepaalde beleggingen. Iedere belegging die u overweegt, dient u te toetsen aan uw persoonlijk beleggersprofiel of te bespreken met uw beleggingsadviseur. De waarde van uw beleggingen kan fluctueren. In het verleden behaalde resultaten bieden geen garantie voor de toekomst. De standpunten en vooruitzichten van Bakker geven diens technische mening weer over het betreffende item in de hoedanigheid van technisch analist en consultant. De beloning van BTAC, Bakker staat/stond/zal niet direct of indirect in relatie (staan) met zijn specifieke aanbevelingen of standpunten in deze publicatie.

Nico Bakker van BTAC heeft mogelijk een positie in een van de onderliggende waarden, zoals beschreven in dit document, evenals financiële instrumenten die hiermee verband houden. Er kan tevens sprake zijn van indirecte deelnemingen via beleggingsfondsen, pensioenfondsen en/of kapitaalverzekeringen waarin wordt belegd en waar hij of andere medewerkers van BTAC geen invloed hebben op het beleggingsbeleid. Verder zijn er geen andere potentiële belangenconflicten bekend.

Lees hier de disclaimer ten aanzien van beleggingsaanbevelingen die op dit document van toepassing is: <https://www.bnpparibasmarkets.nl/disclaimerbeleggingsaanbevelingen>.

