



**TA: TC Maand Special
MARKETING**

Meer informatie
Ga naar www.bnpparibasmarkets.nl
of bel 0900 MARKETS
(0900 6275387; lokaal tarief)
X / Twitter: @TheDailyTurbo

Philips

Coaching LT beleggers

Analyses en Coaching: Nico PR Bakker | BTAC, 26 maart 2024

Maandgrafiek Philips - Dreigende berendruk

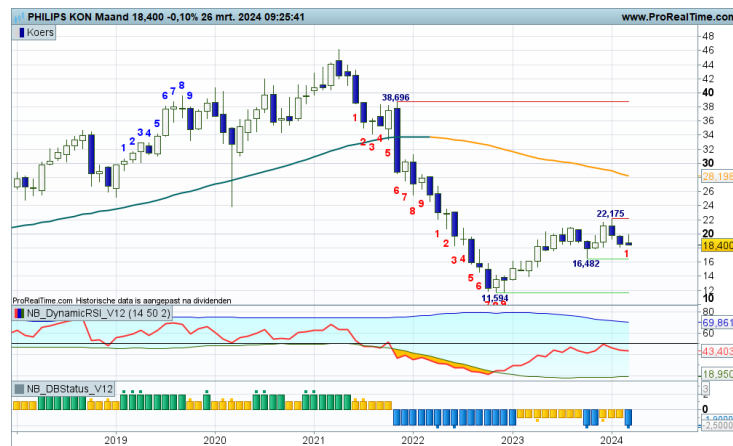

De maandgrafiek oogt erg broos met overwegend bearish sentiment. Er dreigt zelfs een nieuwe downswing onder de SMA-lijn, dus meer berendruk. Maar dan moet de koers onder de groene streep op 16,48 worden gedrukt, dan is een daling naar 11,60 haalbaar. Boven 22+ kunnen de bulls een vuist maken richting de SMA-lijn die nu op 28+ in het veld ligt.

Coaching: voor LT beleggers ligt de maandchart er niet goed bij. Op dit moment zijn er geen signalen die duiden op een verbetering van sentiment en trend.

Weekgrafiek Philips - Bulls en bears in balans



In de afgelopen weken is er sprake van enige stabilisatie rondom de gemiddeldlijn. Beer en stier houden elkaar scherp in de gaten, het wachten is op een uitbraak. Onder de groene streep op 18+ zullen de beren toeslaan en een dalende trendfase starten richting de 16+ zone. Boven de rode streep op krap 20,00 nemen de stieren de regie in handen met een mogelijke rit naar 22+.

Coaching: het is wachten op een uitbraak onder de groene streep of boven de rode streep, om dan Turbo posities te overwegen.

Daggrafiek Philips - Bodemstamperers mogen in actie komen



Op de dagkaart is er sprake van een significante daling onder de SMA-lijn, ofwel een stevige berenactie. Maar de swingteller noteert in -8, nipt boven de steunzone rond 18+. Dit zou de plek kunnen worden waar gebodemd kan worden als opmaat voor een rebound naar de SMA-lijn. Wellicht gaan we een tradingrange zien tussen afgerond 18,00 en 20,00. Voor nu bezien of er daadwerkelijk wordt gebodemd.

Coaching: LT beleggers gebruiken de dagkaart als extra timingtool voor het overwegen van acties op de week- en maandkaart.

[Bekijk de BNP Paribas Turbo's](#)

De waarde van uw belegging kan fluctueren. In het verleden behaalde resultaten bieden geen garantie voor de toekomst. Turbo's zijn complexe instrumenten en brengen vanwege het hefboomeffect een hoog risico mee van snel oplopende verliezen. 7 op de 10 retail beleggers verliest geld met de handel in turbo's. Het is belangrijk dat u goed begrijpt hoe turbo's werken en dat u nagaat of u zich het hoge risico op verlies kunt permitteren.

Nico Bakker heeft geen positie in Philips.

Risicowaarschuwing

Turbo's zijn complexe instrumenten en brengen vanwege het hefboomeffect een hoog risico mee van snel oplopende verliezen. 7 op de 10 retail beleggers verliest geld met de handel in turbo's. Het is belangrijk dat u goed begrijpt hoe turbo's werken en dat u nagaat of u zich het hoge risico op verlies kunt permitteren.

Disclaimer

Nico Bakker is directeur/eigenaar van BTAC Visuele Analyse en als zelfstandig consultant gelieerd aan BNP Paribas S.A. (www.bnpparibasmarkets.nl). De informatie in deze publicatie is niet bedoeld als individueel beleggingsadvies of als een individuele aanbeveling tot het doen van bepaalde beleggingen. Iedere belegging die u overweegt, dient u te toetsen aan uw persoonlijk beleggersprofiel of te bespreken met uw beleggingsadviseur. De waarde van uw beleggingen kan fluctueren. In het verleden behaalde resultaten bieden geen garantie voor de toekomst. De standpunten en vooruitzichten van Bakker geven diens technische mening weer over het betreffende item in de hoedanigheid van technisch analist en consultant. De beloning van BTAC, Bakker staat/stond/zal niet direct of indirect in relatie (staan) met zijn specifieke aanbevelingen of standpunten in deze publicatie.

Nico Bakker van BTAC heeft mogelijk een positie in een van de onderliggende waarden, zoals beschreven in dit document, evenals financiële instrumenten die hiermee verband houden. Er kan tevens sprake zijn van indirecte deelnemingen via beleggingsfondsen, pensioenfondsen en/of kapitaalverzekeringen waarin wordt belegd en waar hij of andere medewerkers van BTAC geen invloed hebben op het beleggingsbeleid. Verder zijn er geen andere potentiële belangenconflicten bekend.

Lees hier de disclaimer ten aanzien van beleggingsaanbevelingen die op dit document van toepassing is: <https://www.bnpparibasmarkets.nl/disclaimerbeleggingsaanbevelingen>.



BNP PARIBAS

De bank voor een wereld in verandering