



Technische Analyse: Technische Conditie

Afdeling Marketing

Ga voor meer informatie naar:

www.bnpparibasmarkets.nl

of bel: 0900-MARKETS

(0900-6275387; lokaal tarief)

Volg ons op Twitter via: [@TheDailyTurbo](https://twitter.com/TheDailyTurbo)

Email: markets@bnpparibas.com

Technische Conditie

Intermarket - Bonds & FX

In de Technische Conditie krijgt u een update van de ontwikkelingen op de dag- en weekgrafieken van de Bonds en Valuta om daarmee de actuele trends te kunnen volgen. De charttechnische signalen en condities uit het Dashboard worden voorzien van een coaching suggestie voor nieuwe of lopende Turbo's of Boosters van BNP Paribas Markets.

Analyses en Coaching: Nico PR Bakker | BTAC, 7 november 2023

Euro Bund Future - Stabilisatie onder in het veld



Met een vleugje dramatiek proberen de bulls een countertrend beweging te vervolgen, ondersteund door de swingteller. Het gaat moeizaam, maar een opleving richting 134 hangt in de lucht. Daar moet blijken of de dalende trend intact blijft of dat de spelers van plan zijn een trendomkeer te bewerkstelligen. Voor nu eerst de trage reboundbeweging verder gadeslaan.

[Bekijk de BNP Paribas Turbo's](#)

T-Bond Future - Herstelfase binnen downtrend



Het hing in de lucht, deze week een dappere vervolg van een rebound beweging die mag aanhouden tot aan de 120 zone. Een interessante rally voor countertrend spelers die dan ook Turbo Long posities overwegen. Voor trendbeleggers impliceert een en ander het afromen van Turbo Short posities.

[Bekijk de BNP Paribas Turbo's](#)



De bank voor een wereld in verandering

De waarde van uw belegging kan fluctueren. In het verleden behaalde resultaten bieden geen garantie voor de toekomst. Turbo's zijn complexe instrumenten en brengen vanwege het hefboomeffect een hoog risico mee van snel oplopende verliezen. 7 op de 10 retail beleggers verliest geld met de handel in turbo's. Het is belangrijk dat u goed begrijpt hoe turbo's werken en dat u nagaat of u zich het hoge risico op verlies kunt permitteren.

EUR / USD - Spannende strijd bij de SMA lijn

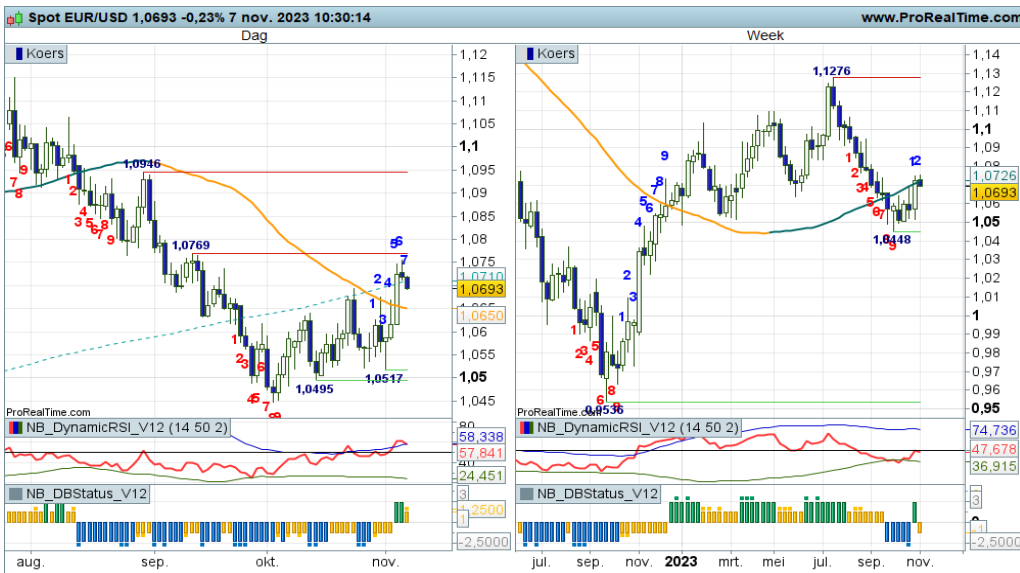

Langzaam maar zeker vergroten de bulls hun grip op dit speelveld, als zijnde een aanzwellende reboundbeweging richting de SMA-lijn die nu op 1,07 in het veld ligt. Deze week bevestiging vanuit de indicatoren dat een verdere opmars aanstaande lijkt. Echter, de SMA lijn moet overtuigend worden gepasseerd om een nieuwe uptrend te kunnen starten. Tot dat moment zijn bescheiden reboundposities te overwegen.

Bekijk de BNP Paribas Turbo's

GBP / USD - Stabilisatie rond de gemiddeldelij

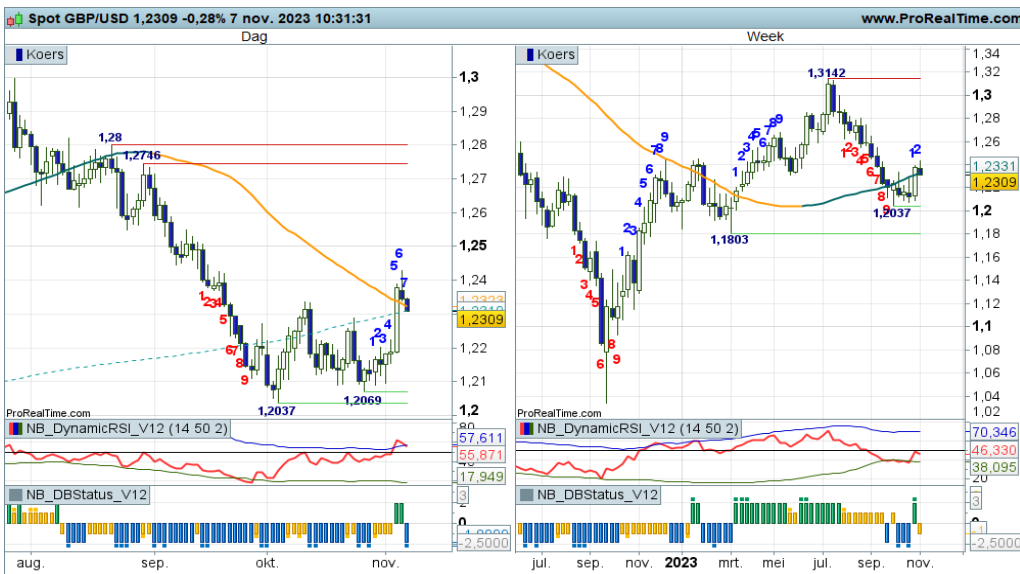

In de afgelopen weken is er sprake van stabilisatie rond de gemiddeldelij met 1,20+ als cruciale steungrens daar net onder. De indicatoren geven wisselende rangen en standen, hetgeen impliceert dat de trendmatigheid niet veel voorstelt. Charttechnisch gezien hebben de bulls iets meer troefkaarten in handen. Maar eens bezien wanneer zij die gaan uitspelen.

Bekijk de BNP Paribas Turbo's

USD / JPY - Enige topvorming op 150+



Al weken lang is er sprake van een positieve ondertoon met overtuigende swings noordwaarts. Echter, thans lijkt het momentum enigszins uit de grafiek te lopen, waardoor topvorming rond 150 zichtbaar wordt. Wellicht nog wat extra stuip trekkingen, maar dan wordt het wel tijd voor een afkoeling richting 145-140. Turbo Long posities dan ook strak monitoren.

Bekijk de BNP Paribas Turbo's

De waarde van uw belegging kan fluctueren. In het verleden behaalde resultaten bieden geen garantie voor de toekomst. Turbo's zijn complexe instrumenten en brengen vanwege het hefboomeffect een hoog risico mee van snel oplopende verliezen. 7 op de 10 retail beleggers verliest geld met de handel in turbo's. Het is belangrijk dat u goed begrijpt hoe turbo's werken en dat u nagaat of u zich het hoge risico op verlies kunt permitteren.

Risicowaarschuwing

Turbo's zijn complexe instrumenten en brengen vanwege het hefboomeffect een hoog risico mee van snel oplopende verliezen. 7 op de 10 retail beleggers verliest geld met de handel in turbo's. Het is belangrijk dat u goed begrijpt hoe turbo's werken en dat u nagaat of u zich het hoge risico op verlies kunt permitteren.

Disclaimer

Nico Bakker is directeur/eigenaar van BTAC Visuele Analyse en als zelfstandig consultant gelieerd aan BNP Paribas S.A. (www.bnpparibasmarkets.nl). De informatie in deze publicatie is niet bedoeld als individueel beleggingsadvies of als een individuele aanbeveling tot het doen van bepaalde beleggingen. Iedere belegging die u overweegt, dient u te toetsen aan uw persoonlijk beleggersprofiel of te bespreken met uw beleggingsadviseur. De waarde van uw beleggingen kan fluctueren. In het verleden behaalde resultaten bieden geen garantie voor de toekomst. De standpunten en vooruitzichten van Bakker geven diens technische mening weer over het betreffende item in de hoedanigheid van technisch analist en consultant. De beloning van BTAC, Bakker staat/stond/zal niet direct of indirect in relatie (staan) met zijn specifieke aanbevelingen of standpunten in deze publicatie.

Op het moment van schrijven heeft Nico Bakker van BTAC in privé dan wel zakelijk mogelijk een long of short positie in een van de onderliggende waarden zoals beschreven in dit document dan wel financiële instrumenten die hier aan zijn gerelateerd. Er kan tevens sprake zijn van indirecte deelnemingen via beleggingsfondsen, pensioenfondsen en/of kapitaalverzekeringen waarin wordt belegd en waar hij of andere medewerkers van BTAC geen invloed hebben op het beleggingsbeleid. Verder zijn er geen andere potentiële belangenconflicten bekend.

Lees hier de disclaimer ten aanzien van beleggingsaanbevelingen die op dit document van toepassing is: <https://www.bnpparibasmarkets.nl/disclaimerbeleggingsaanbevelingen>.

