



Technische Analyse: Technische Conditie

Afdeling Marketing

Ga voor meer informatie naar:

www.bnpparibasmarkets.nl

of bel: 0900-MARKETS

(0900-6275387; lokaal tarief)

Volg ons op Twitter via: [@TheDailyTurbo](https://twitter.com/TheDailyTurbo)

Email: markets@bnpparibas.com

Technische Conditie

Intermarket - Grondstoffen

In de Technische Conditie krijgt u een update van de ontwikkelingen op de dag- en weekgrafieken van de grondstoffen om daarmee de actuele trends te kunnen volgen. De charttechnische signalen en condities uit het Dashboard worden voorzien van een coaching suggestie voor nieuwe of lopende Turbo's of Boosters van BNP Paribas Markets.

Analyses en Coaching: Wouter de Boer | BTAC, 31 mei 2023

[Bekijk alle BNP Paribas Turbo's](#)

Brent Oil Future - Neerwaarts momentum nog intact

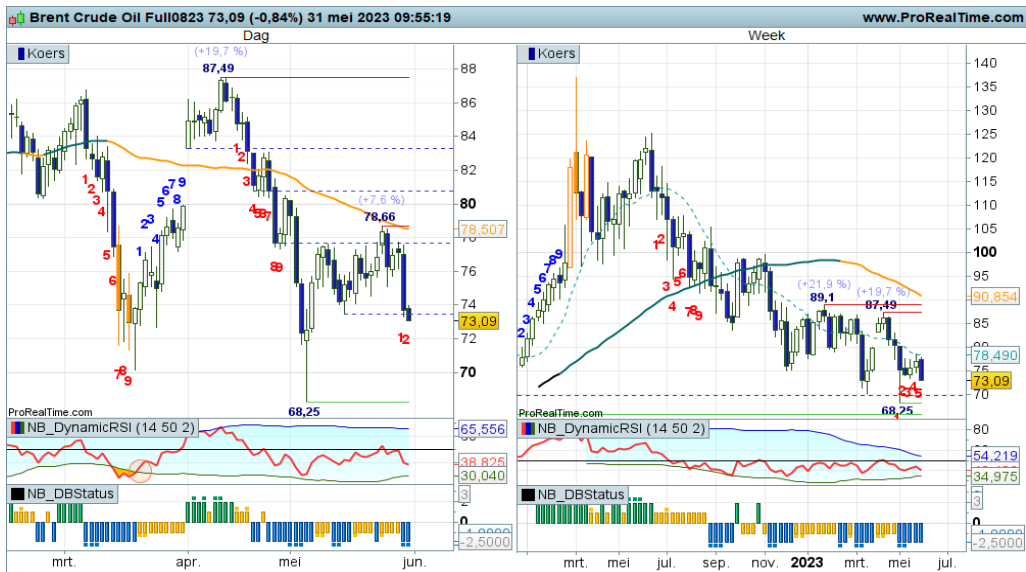

Vanaf de top op 87+ werd een afvaling zichtbaar richting de steunzone rond 70+ die werd getest. De koers hersteld naar krap 79 maar daalt nu weer af richting de bodzone. De indicatoren staan daarbij in de min. De Down conditie blijft dus nog valide. Voorsnog kan de afvaling richting de bodemzone verder gevolgd worden.

[Bekijk de BNP Paribas Turbo's](#)

Platinum - Zijwaartse fase



Na een zijwaartse periode onder krap 1.100 heeft de afvaling een vervolg gekregen. Er ligt ruim tot grofweg 1.000. Daaronder ligt ook de weekly SMA. Het Dashboard bevestigt de afvaling met negatieve standen op de week- en daggrafiek. De afvaling kan dus gevolgd worden, Turbo Short posities blijven valide.

[Bekijk de BNP Paribas Turbo's](#)



De bank voor een wereld in verandering

De waarde van uw belegging kan fluctueren. In het verleden behaalde resultaten bieden geen garantie voor de toekomst. Turbo's zijn complexe instrumenten en brengen vanwege het hefboomeffect een hoog risico mee van snel oplopende verliezen. 7 op de 10 retail beleggers verliest geld met de handel in turbo's. Het is belangrijk dat u goed begrijpt hoe turbo's werken en dat u nagaat of u zich het hoge risico op verlies kunt permitteren.

Natural Gas Future (US) - Bewegelijk plaatje



Vanaf de steunzone rond 2.00 ging een herstelfase van start die tot grofweg 2,70 reikte waarna een terugval van start ging. De koers hobbelt nu rond de daily SMA, tevens een steun- en weerstandzone op de daggrafiek. Daaronder is een afdaling richting 2.00 opnieuw een mogelijkheid. Al met al een bewegelijk plaatje.

Bekijk de BNP Paribas Turbo's

Goud - Adempauze rond de topzone



Vanaf de topzone rond 2.085 werd een correctie ingezet die nu wat stabiliseert rond de topzone 1.950. De koers blijft daarbij hangen onder de weekly lows maar steunt op de oude top. De uitbraak zal wellicht de nieuwe richting bepalen. Onder 1.950 linkt aardig wat ruimte richting grofweg 1.850. Boven 2.000 komt er weer zicht op de highs.

Bekijk de BNP Paribas Turbo's

Zilver - Verzwakt koersbeeld



Op de weekgrafiek zien we een mooie opswing vanaf 20 tot aan de oude weerstand rond 26+ waar werd getopt. Inmiddels zijn er stevige zwarte candles neergezet, de koers is onder de topzone 24.50 gedoken en verder afgedaald. Er ligt dan ook ruimte tot grofweg 21.50 tenzij de bulls overtuigend terugkeren. Voorsnog kan de daling nog verder gevolgd worden waar wel wat stabilisatie is te zien.

Bekijk de BNP Paribas Turbo's

De waarde van uw belegging kan fluctueren. In het verleden behaalde resultaten bieden geen garantie voor de toekomst. Turbo's zijn complexe instrumenten en brengen vanwege het hefboomeffect een hoog risico mee van snel oplopende verliezen. 7 op de 10 retail beleggers verliest geld met de handel in turbo's. Het is belangrijk dat u goed begrijpt hoe turbo's werken en dat u nagaat of u zich het hoge risico op verlies kunt permitteren.

Risicowaarschuwing

Turbo's zijn complexe instrumenten en brengen vanwege het hefboomeffect een hoog risico mee van snel oplopende verliezen. 7 op de 10 retail beleggers verliest geld met de handel in turbo's. Het is belangrijk dat u goed begrijpt hoe turbo's werken en dat u nagaat of u zich het hoge risico op verlies kunt permitteren.

Disclaimer

Nico Bakker is directeur/eigenaar van BTAC Visuele Analyse en als zelfstandig consultant gelieerd aan BNP Paribas S.A. (www.bnpparibasmarkets.nl). Wouter de Boer is medewerker van BTAC. De informatie in deze publicatie is niet bedoeld als individueel beleggingsadvies of als een individuele aanbeveling tot het doen van bepaalde beleggingen. Iedere belegging die u overweegt, dient u te toetsen aan uw persoonlijk beleggersprofiel of te bespreken met uw beleggingsadviseur. De waarde van uw beleggingen kan fluctueren. In het verleden behaalde resultaten bieden geen garantie voor de toekomst. De standpunten en vooruitzichten van Bakker dan wel De Boer geven diens technische mening weer over het betreffende item in de hoedanigheid van technisch analist en consultant. De beloning van BTAC, Bakker of De Boer staat/ stond/ zal niet direct of indirect in relatie (staan) met zijn specifieke aanbevelingen of standpunten in deze publicatie.

Op het moment van schrijven heeft Nico Bakker en/of Wouter de Boer van BTAC in privé dan wel zakelijk mogelijk een long of short positie in een van de onderliggende waarden zoals beschreven in dit document dan wel financiële instrumenten die hier aan zijn gerelateerd. Er kan tevens sprake zijn van indirecte deelnemingen via beleggingsfondsen, pensioenfondsen en/ of kapitaalverzekeringen waarin wordt belegd en waar hij of andere medewerkers van BTAC geen invloed hebben op het beleggingsbeleid. Verder zijn er geen andere potentiële belangenconflicten bekend.

Lees hier de disclaimer ten aanzien van beleggingsaanbevelingen die op dit document van toepassing is: <https://www.bnpparibasmarkets.nl/disclaimerbeleggingsaanbevelingen>.

