



Technische Analyse: Technische Conditities

Afdeling Marketing

Ga voor meer informatie naar:

[www.bnpparibasmarkets.nl](http://www.bnpparibasmarkets.nl)

of bel: 0900-MARKETS

(0900-6275387; lokaal tarief)

Volg ons op Twitter via: [@TheDailyTurbo](https://twitter.com/TheDailyTurbo)

Email: [markets@bnpparibas.com](mailto:markets@bnpparibas.com)

# Technische Conditities

## Intermarket - Bonds & FX

In de Technische Conditities krijgt u een update van de ontwikkelingen op de dag- en weekgrafieken van de Bonds en Valuta om daarmee de actuele trends te kunnen volgen. De charttechnische signalen en condities uit het Dashboard worden voorzien van een coaching suggestie voor nieuwe of lopende Turbo's of Boosters van BNP Paribas Markets.

Analyses en Coaching: Wouter de Boer | BTAC, 31 mei 2023

[Bekijk alle BNP Paribas Turbo's](#)

### Euro Bund Future - Flinke swings



Al geruime tijd is er een zijwaartse fase zichtbaar binnen de downtrend. Het speelveld ligt tussen grofweg 140 aan de bovenkant en 130 aan de onderzijde. Daarbinnen is een kleinere tradingrange gevormd tussen 133 en 137. Het blijft dus zigzagen voor de Bund. Offensieve spelers kunnen handelen rond de bodem- en topzone. Lange termijn spelers blijven wellicht aan de zijlijn.

[Bekijk de BNP Paribas Turbo's](#)

### T-Bond Future - Opnieuw een afdaling



Na een verzwakking vanaf de topzone 133/134, tevens de wekelijk SMA zone, is de koers opgeveerd vanaf de 125 zone. Vorige week schreef ik al dat daar mogelijk wat bodemvorming kon plaatsvinden. Inmiddels is een run zichtbaar richting de wekelijk lows rond 129/130. Wellicht dat daar wat haperingen ontstaan.

[Bekijk de BNP Paribas Turbo's](#)



De bank voor een wereld in verandering

De waarde van uw belegging kan fluctueren. In het verleden behaalde resultaten bieden geen garantie voor de toekomst. Turbo's zijn complexe instrumenten en brengen vanwege het hefboomeffect een hoog risico mee van snel oplopende verliezen. 7 op de 10 retail beleggers verliest geld met de handel in turbo's. Het is belangrijk dat u goed begrijpt hoe turbo's werken en dat u nagaat of u zich het hoge risico op verlies kunt permitteren.

EUR / USD - Afdaling valide

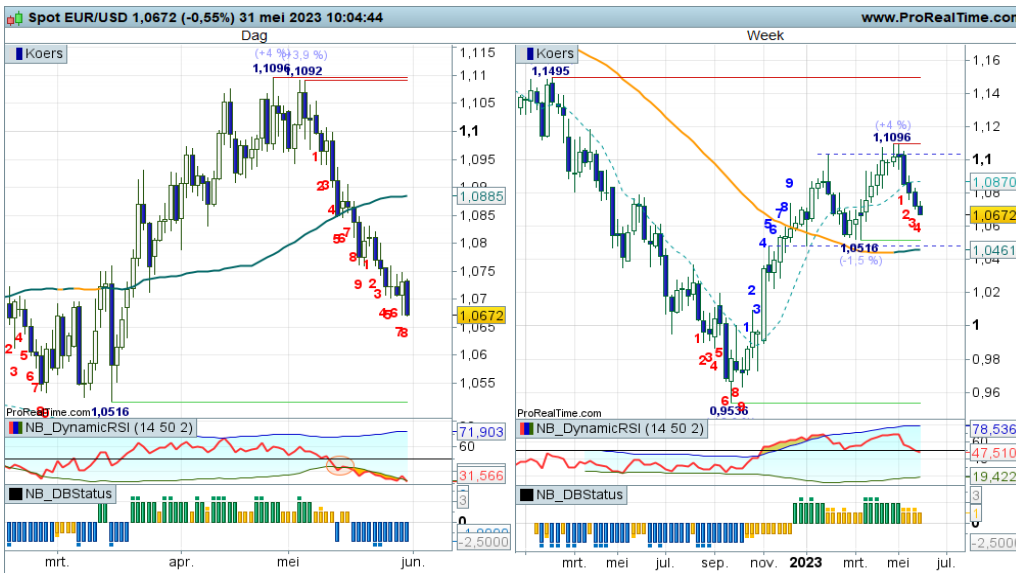

Na een periode met flink overlappende candles werd er rond de oude topzone wat hapering zichtbaar. Er is nu vanaf 1.11 een terugval gaande. De swingteller staat in de min, dus op het Dashboard is er sprake van een correctiefase op de weekgrafiek. Een afdaling richting de steunzone behoort tot de mogelijkheden. Short posities blijven valide voor offensieve spelers.

Bekijk de BNP Paribas Turbo's

GBP / USD - Hangen onder 1.24

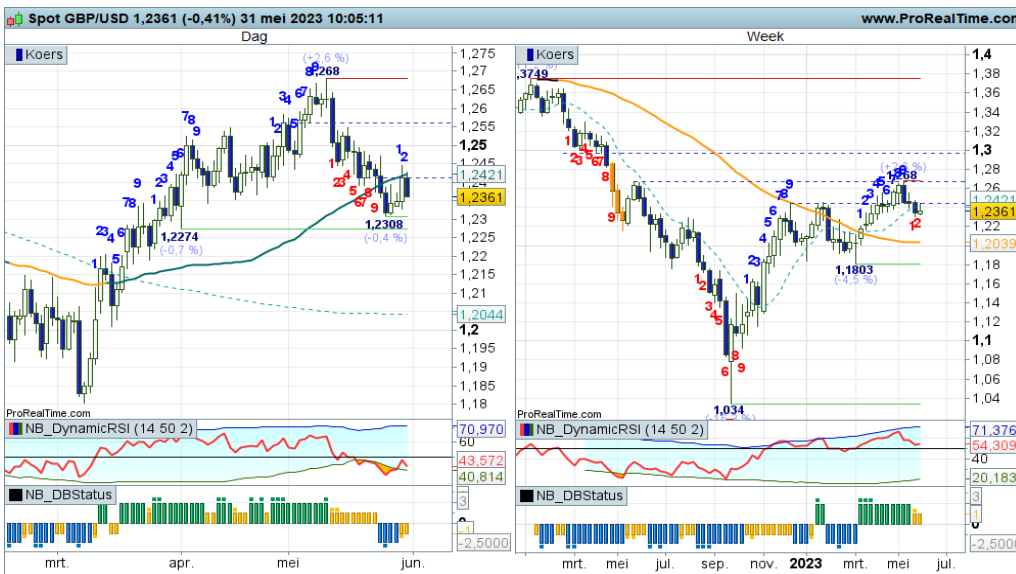

Recent werd getopt op krap 1.27 waarna een verzwakking zichtbaar werd. Inmiddels is ook de voorliggende topzone op de weekgrafiek rond 1.24, neerwaarts doorbroken. De USD wint dus weer aan terrein en een verdere afdaling lijkt op de loer te liggen. Per saldo ligt er op de chart ruimte tot grofweg 1.20+. Eerst maar kijken of de beer doorzet.

Bekijk de BNP Paribas Turbo's

USD / JPY - Opwaarts patroon



De serie hogere toppen en hogere bodems blijft in stand, op de weekgrafiek goed zichtbaar in de candles. Er ligt nog een tussenliggende top in de 142/43 zone. Zolang er hogere niveaus worden neergezet is het beeld positief. Een terugval richting krap 139 doet daar geen afbreuk aan. De USD overheerst dus duidelijk op dit speelveld.

Bekijk de BNP Paribas Turbo's

De waarde van uw belegging kan fluctueren. In het verleden behaalde resultaten bieden geen garantie voor de toekomst. Turbo's zijn complexe instrumenten en brengen vanwege het hefboomeffect een hoog risico mee van snel oplopende verliezen. 7 op de 10 retail beleggers verliest geld met de handel in turbo's. Het is belangrijk dat u goed begrijpt hoe turbo's werken en dat u nagaat of u zich het hoge risico op verlies kunt permitteren.

## **Risicowaarschuwing**

Turbo's zijn complexe instrumenten en brengen vanwege het hefboomeffect een hoog risico mee van snel oplopende verliezen. 7 op de 10 retail beleggers verliest geld met de handel in turbo's. Het is belangrijk dat u goed begrijpt hoe turbo's werken en dat u nagaat of u zich het hoge risico op verlies kunt permitteren.

## **Disclaimer**

Nico Bakker is directeur/eigenaar van BTAC Visuele Analyse en als zelfstandig consultant gelieerd aan BNP Paribas S.A. ([www.bnpparibasmarkets.nl](http://www.bnpparibasmarkets.nl)). Wouter de Boer is medewerker van BTAC. De informatie in deze publicatie is niet bedoeld als individueel beleggingsadvies of als een individuele aanbeveling tot het doen van bepaalde beleggingen. Iedere belegging die u overweegt, dient u te toetsen aan uw persoonlijk beleggersprofiel of te bespreken met uw beleggingsadviseur. De waarde van uw beleggingen kan fluctueren. In het verleden behaalde resultaten bieden geen garantie voor de toekomst. De standpunten en vooruitzichten van Bakker dan wel De Boer geven diens technische mening weer over het betreffende item in de hoedanigheid van technisch analist en consultant. De beloning van BTAC, Bakker of De Boer staat/ stond/ zal niet direct of indirect in relatie (staan) met zijn specifieke aanbevelingen of standpunten in deze publicatie.

Op het moment van schrijven heeft Nico Bakker en/of Wouter de Boer van BTAC in privé dan wel zakelijk mogelijk een long of short positie in een van de onderliggende waarden zoals beschreven in dit document dan wel financiële instrumenten die hier aan zijn gerelateerd. Er kan tevens sprake zijn van indirecte deelnemingen via beleggingsfondsen, pensioenfondsen en/ of kapitaalverzekeringen waarin wordt belegd en waar hij of andere medewerkers van BTAC geen invloed hebben op het beleggingsbeleid. Verder zijn er geen andere potentiële belangenconflicten bekend.

Lees hier de disclaimer ten aanzien van beleggingsaanbevelingen die op dit document van toepassing is: <https://www.bnpparibasmarkets.nl/disclaimerbeleggingsaanbevelingen>.

