



Technische Analyse: Technische Conditie

Afdeling Marketing

Ga voor meer informatie naar:

[www.bnpparibasmarkets.nl](http://www.bnpparibasmarkets.nl)

of bel: 0900-MARKETS

(0900-6275387; lokaal tarief)

Volg ons op Twitter via: [@TheDailyTurbo](https://twitter.com/TheDailyTurbo)

Email: [markets@bnpparibas.com](mailto:markets@bnpparibas.com)

# Technische Conditie

## Intermarket - Grondstoffen

In de Technische Conditie krijgt u een update van de ontwikkelingen op de dag- en weekgrafieken van de grondstoffen om daarmee de actuele trends te kunnen volgen. De charttechnische signalen en condities uit het Dashboard worden voorzien van een coaching suggestie voor nieuwe of lopende Turbo's of Boosters van BNP Paribas Markets.

Analyses en Coaching: Wouter de Boer | BTAC, 22 maart 2023

[Bekijk alle BNP Paribas Turbo's](#)

### Brent Oil Future - Mager herstel



Inmiddels is de range neerwaarts verlaten en is het recente low rond 75+ tevens neerwaarts doorbroken. Er is wel een mager herstel zichtbaar, getuige de magere witte weekcandle die rond het low op 75 noteert. Per saldo heeft de Beer echter de overmacht. Lopende Turbo Short posities kunnen worden aangehouden.

[Bekijk de BNP Paribas Turbo's](#)

### Platinum - Binnen de brede range

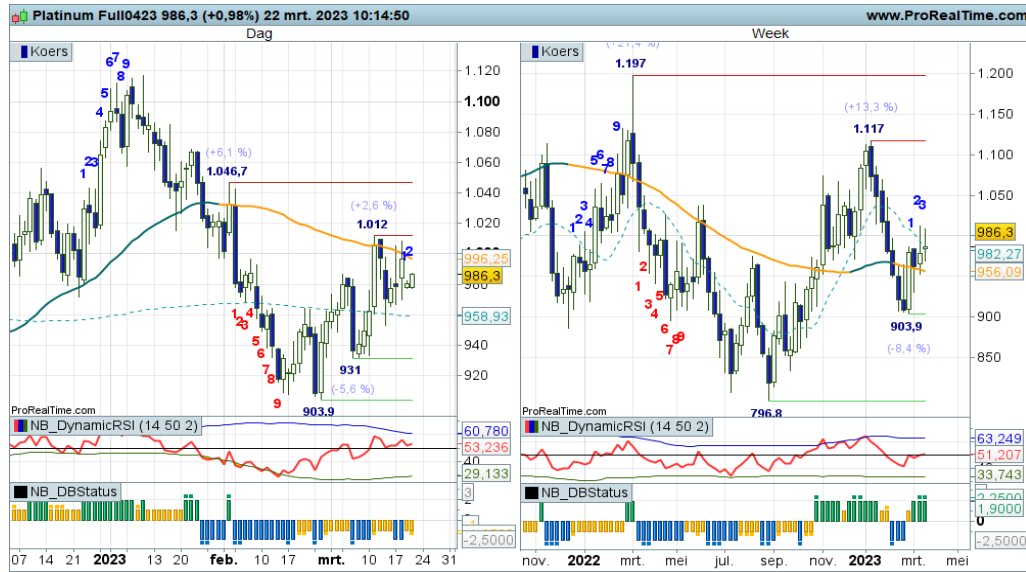

Platinum beweegt al lange tijd binnen de brede range tussen krap 800 en 1100+. Na een bodem op 900+ en een herstel, lijkt de koers nu af te ketsen rond 1.000. Daar ligt tevens de daily SMA. Als hogere niveaus uitblijven, dan ligt een afdaling richting 900 op de loer. Voorzichtig dus met openstaande Turbo Long posities.

[Bekijk de BNP Paribas Turbo's](#)



De bank voor een wereld in verandering

De waarde van uw belegging kan fluctueren. In het verleden behaalde resultaten bieden geen garantie voor de toekomst. Turbo's zijn complexe instrumenten en brengen vanwege het hefboomeffect een hoog risico mee van snel oplopende verliezen. 7 op de 10 retail beleggers verliest geld met de handel in turbo's. Het is belangrijk dat u goed begrijpt hoe turbo's werken en dat u nagaat of u zich het hoge risico op verlies kunt permitteren.

Natural Gas Future (US) - Terug naar 2,00



Na een forse afdaling waarbij recent op 1.97 een bodem is geplaatst, was er kortstondig wat verbetering zichtbaar, maar inmiddels noteert de koers weer op lagere niveaus en staan ook de indicatoren in de min. Een afdaling richting de bodem rond 2 ligt dan ook voor de hand. Turbo Shorts krijgen dus de voorkeur. Bij signalen van bodemvorming wellicht wat winst nemen.

Bekijk de BNP Paribas Turbo's

Goud - Tik terug richting 1.850?



De topzone rond 2.000 is aangetikt. Inmiddels is er een zwarte weekcandle in de maak, die de bodies van de voorliggende top rond 1.950 heeft bereikt. Daaronder ligt een afdaling richting 1.800+ op de loer. De markt is onstuimig, dus de bulls kunnen ook zomaar weer het stokje overnemen. De indicatoren noteren ondanks de verzwakking nog nipt in de plus.

Bekijk de BNP Paribas Turbo's

Zilver - Haperende herstelfase



Rond 20 is een bodem geplaatst waarna een herstelfase van start ging. Inmiddels zijn er haperingen zichtbaar rond de dalende daily SMA. Bij de vorming van een lagere top ligt een afdaling richting 19+ dan wel 17+ voor de hand. Bij een opwaartse doorbraak is een run richting 25 mogelijk. Voor nu bezien wat de markt in petto heeft.

Bekijk de BNP Paribas Turbo's

De waarde van uw belegging kan fluctueren. In het verleden behaalde resultaten bieden geen garantie voor de toekomst. Turbo's zijn complexe instrumenten en brengen vanwege het hefboomeffect een hoog risico mee van snel oplopende verliezen. 7 op de 10 retail beleggers verliest geld met de handel in turbo's. Het is belangrijk dat u goed begrijpt hoe turbo's werken en dat u nagaat of u zich het hoge risico op verlies kunt permitteren.

## Risicowaarschuwing

Turbo's zijn complexe instrumenten en brengen vanwege het hefboomeffect een hoog risico mee van snel oplopende verliezen. 7 op de 10 retail beleggers verliest geld met de handel in turbo's. Het is belangrijk dat u goed begrijpt hoe turbo's werken en dat u nagaat of u zich het hoge risico op verlies kunt permitteren.

## Disclaimer

Nico Bakker is directeur/eigenaar van BTAC Visuele Analyse en als zelfstandig consultant gelieerd aan BNP Paribas S.A. ([www.bnpparibasmarkets.nl](http://www.bnpparibasmarkets.nl)). Wouter de Boer is medewerker van BTAC. De informatie in deze publicatie is niet bedoeld als individueel beleggingsadvies of als een individuele aanbeveling tot het doen van bepaalde beleggingen. Iedere belegging die u overweegt, dient u te toetsen aan uw persoonlijk beleggersprofiel of te bespreken met uw beleggingsadviseur. De waarde van uw beleggingen kan fluctueren. In het verleden behaalde resultaten bieden geen garantie voor de toekomst. De standpunten en vooruitzichten van Bakker dan wel De Boer geven diens technische mening weer over het betreffende item in de hoedanigheid van technisch analist en consultant. De beloning van BTAC, Bakker of De Boer staat/ stond/ zal niet direct of indirect in relatie (staan) met zijn specifieke aanbevelingen of standpunten in deze publicatie.

Op het moment van schrijven heeft Nico Bakker en/of Wouter de Boer van BTAC in privé dan wel zakelijk mogelijk een long of short positie in een van de onderliggende waarden zoals beschreven in dit document dan wel financiële instrumenten die hier aan zijn gerelateerd. Er kan tevens sprake zijn van indirecte deelnemingen via beleggingsfondsen, pensioenfondsen en/ of kapitaalverzekeringen waarin wordt belegd en waar hij of andere medewerkers van BTAC geen invloed hebben op het beleggingsbeleid. Verder zijn er geen andere potentiële belangenconflicten bekend.

Lees hier de disclaimer ten aanzien van beleggingsaanbevelingen die op dit document van toepassing is: <https://www.bnpparibasmarkets.nl/disclaimerbeleggingsaanbevelingen>.

