



Technische Analyse: Technische Conditities

Afdeling Marketing

Ga voor meer informatie naar:

www.bnpparibasmarkets.nl

of bel: 0900-MARKETS

(0900-6275387; lokaal tarief)

Volg ons op Twitter via: [@TheDailyTurbo](https://twitter.com/TheDailyTurbo)

Email: markets@bnpparibas.com

Technische Conditities

Intermarket - Indices

In de Technische Conditities krijgt u een update van de ontwikkelingen op de dag- en weekgrafieken van de indices om daarmee de actuele trends te kunnen volgen. De charttechnische signalen en condities uit het Dashboard worden voorzien van een coaching suggestie voor nieuwe of lopende Turbo's of Boosters van BNP Paribas Markets.

Analyses en Coaching: Wouter de Boer | BTAC, 14 maart 2023

[Bekijk alle BNP Paribas Turbo's](#)

AMX - Flinke afdaling naar niveaus van eind vorig jaar



Een flinke afdaling is zichtbaar in de AMX. De koers bereikt de niveaus van eind vorig jaar in de zone 910-950. De opwaartse beweging vanaf begin dit jaar is daarmee zo goed als terug gegeven. Het lijkt nu een kwestie van zoeken naar signalen van bodenvorming voor een herstelbeweging richting 1.000, maar onder 950 wordt de kans groter op een verdere terugval. Wachten dus maar aan de zijlijn.

[Bekijk de BNP Paribas Turbo's](#)

BEL20 - Oude bodem biedt voorzichtig wat steun



Lange tijd was er sprake van een zijwaartse koersfase, een adempauze onder 4.000 punten. Inmiddels is er sprake van een flinke afdaling, waarbij de koers de bodemzone rond 3630 onder druk zet. Op het Dashboard alles in de min. Enig herstel is mogelijk, maar onder 3.600 verslechtert het beeld verder.

[Bekijk de BNP Paribas Turbo's](#)



De bank voor een wereld in verandering

De waarde van uw belegging kan fluctueren. In het verleden behaalde resultaten bieden geen garantie voor de toekomst. Turbo's zijn complexe instrumenten en brengen vanwege het hefboomeffect een hoog risico mee van snel oplopende verliezen. 7 op de 10 retail beleggers verliest geld met de handel in turbo's. Het is belangrijk dat u goed begrijpt hoe turbo's werken en dat u nagaat of u zich het hoge risico op verlies kunt permitteren.

EUROSTOXX50 - Beer neemt het stokje over

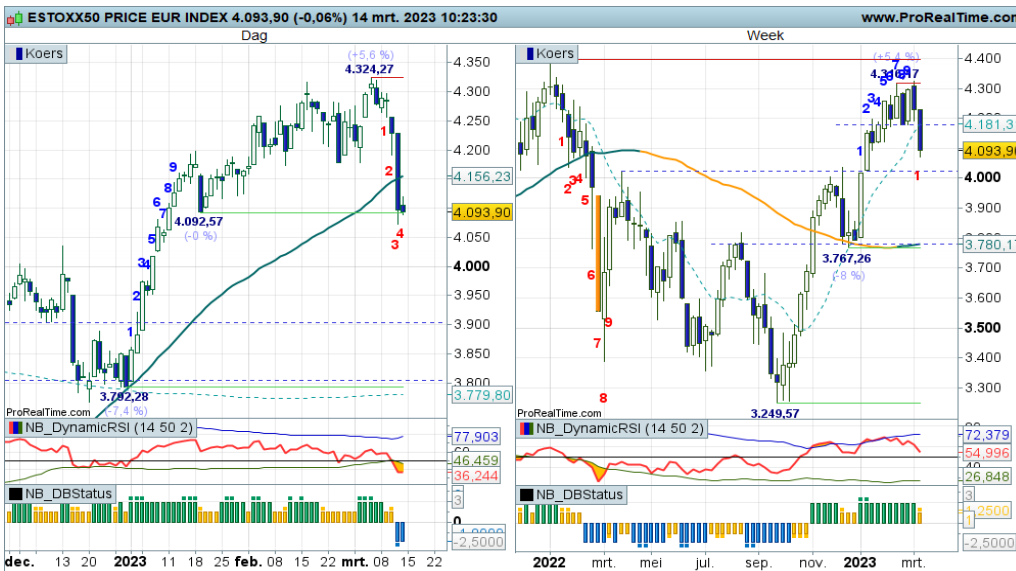

Na de consolidatie is ook in de Eurostoxx50 een afdaling zichtbaar. De beer is door het raam naar beneden gesprongen, waar de bulls wanhopig zoeken naar een vangnet. Voorslansnog liggen er mogelijkheden rond 4.000 punten, bij verdere verzwakking ligt zelfs 3.700 op de loer. Wachten op wit dus maar, wellicht is er dan wat herstel mogelijk.

[Bekijk de BNP Paribas Turbo's](#)

NASDAQ - Zoeken naar een bodem



Het beeld in Amerika is wat beter ten opzichte van Europa, maar daar heeft de index al geruime tijd veel meer moeite om hogere niveaus te kiezen, per saldo is er nu wellicht een wat betere balans ontstaan. Hoe dan ook, de afdaling blijft valide, maar is wat minder heftig dan hier. Het blijft dus zoeken naar een hogere bodem.

[Bekijk de BNP Paribas Turbo's](#)

S&P500 - Spannende fase



Op de dag- en weekgrafiek is goed te zien dat de markt niet boven de zone rond 4.100 stand kon houden. na de prik onder het niveau volgde immers een keurige 'pullback' als retest. Inmiddels noteert de index dan ook rond de voorliggende bodemzone rond 3.800 punten. Wellicht kan de markt er nog een reboundje uit persen. Het Dashboard noteert logischerwijs in de min.

[Bekijk de BNP Paribas Turbo's](#)

De waarde van uw belegging kan fluctueren. In het verleden behaalde resultaten bieden geen garantie voor de toekomst. Turbo's zijn complexe instrumenten en brengen vanwege het hefboomeffect een hoog risico mee van snel oplopende verliezen. 7 op de 10 retail beleggers verliest geld met de handel in turbo's. Het is belangrijk dat u goed begrijpt hoe turbo's werken en dat u nagaat of u zich het hoge risico op verlies kunt permitteren.

Risicowaarschuwing

Turbo's zijn complexe instrumenten en brengen vanwege het hefboomeffect een hoog risico mee van snel oplopende verliezen. 7 op de 10 retail beleggers verliest geld met de handel in turbo's. Het is belangrijk dat u goed begrijpt hoe turbo's werken en dat u nagaat of u zich het hoge risico op verlies kunt permitteren.

Disclaimer

Nico Bakker is directeur/eigenaar van BTAC Visuele Analyse en als zelfstandig consultant gelieerd aan BNP Paribas S.A. (www.bnpparibasmarkets.nl). Wouter de Boer is medewerker van BTAC. De informatie in deze publicatie is niet bedoeld als individueel beleggingsadvies of als een individuele aanbeveling tot het doen van bepaalde beleggingen. Iedere belegging die u overweegt, dient u te toetsen aan uw persoonlijk beleggersprofiel of te bespreken met uw beleggingsadviseur. De waarde van uw beleggingen kan fluctueren. In het verleden behaalde resultaten bieden geen garantie voor de toekomst. De standpunten en vooruitzichten van Bakker dan wel De Boer geven diens technische mening weer over het betreffende item in de hoedanigheid van technisch analist en consultant. De beloning van BTAC, Bakker of De Boer staat/ stond/ zal niet direct of indirect in relatie (staan) met zijn specifieke aanbevelingen of standpunten in deze publicatie.

Op het moment van schrijven heeft Nico Bakker en/of Wouter de Boer van BTAC in privé dan wel zakelijk mogelijk een long of short positie in een van de onderliggende waarden zoals beschreven in dit document dan wel financiële instrumenten die hier aan zijn gerelateerd. Er kan tevens sprake zijn van indirecte deelnemingen via beleggingsfondsen, pensioenfondsen en/ of kapitaalverzekeringen waarin wordt belegd en waar hij of andere medewerkers van BTAC geen invloed hebben op het beleggingsbeleid. Verder zijn er geen andere potentiële belangenconflicten bekend.

Lees hier de disclaimer ten aanzien van beleggingsaanbevelingen die op dit document van toepassing is: <https://www.bnpparibasmarkets.nl/disclaimerbeleggingsaanbevelingen>.

