



**TA: Technische Conditie  
MARKETING**

Meer informatie  
Ga naar [www.bnpparibasmarkets.nl](http://www.bnpparibasmarkets.nl)  
of bel 0900 MARKETS  
(0900 6275387; lokaal tarief)  
Twitter: @TheDailyTurbo

# TC Intermarket Goud & Zilver

BTAC, Wouter de Boer, 29 september 2022

**Dag- en maandgrafiek Goud**

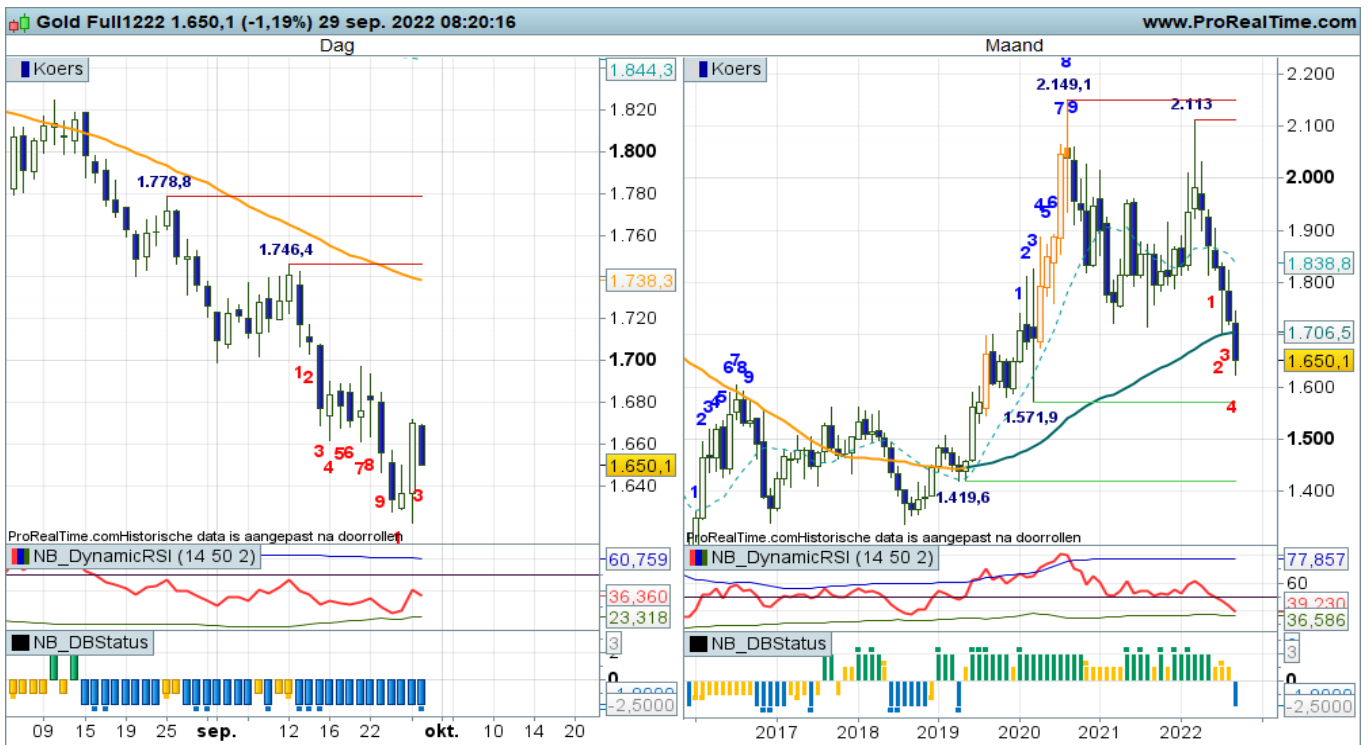

**Conditie daggrafiek: Down**

**Conditie weekgrafiek: Down**

Vanaf het hoogste punt van 2022 rond 2.113, tevens een dubbele meerjarige top, is een afdaling gaande die thans de zone rond 1.600 bereikt. Een patroon van lagere toppen en lagere bodems. Zo nu en dan zijn er pogingen tot bodemvorming zichtbaar met wat herstel, maar per saldo heeft de beer de overhand op het speelveld. Turbo Short posities krijgen derhalve de voorkeur.

Klik op onderstaande button om de BNP Turbo etalage te openen en de prospectus te kunnen inzien

**Bekijk de BNP Paribas Turbo's & Boosters >>**

**Wilt u reageren?**  
Heeft u opmerkingen, vragen, suggesties, aanvullingen, wilt u reageren? Doe dit dan door een email te sturen naar [markets@bnpparibas.com](mailto:markets@bnpparibas.com)



**BNP PARIBAS**

**De bank voor een wereld in verandering**

De waarde van uw belegging kan fluctueren. In het verleden behaalde resultaten bieden geen garantie voor de toekomst. Turbo's zijn complexe instrumenten en brengen vanwege het hefboomeffect een hoog risico mee van snel olopende verliezen. 7 op de 10 retail beleggers verliest geld met de handel in turbo's. Het is belangrijk dat u goed begrijpt hoe turbo's werken en dat u nagaat of u zich het hoge risico op verlies kunt permitteren.



Conditie daggrafiek: Down

Conditie weekgrafiek: Down

Na een flinke afdaling vanaf krap 28 die gestart werd begin 2022, is nu een koers zichtbaar rond 18+. Er is sprake van flinke bewegelijkheid, getuige het voorliggende herstel van 17.50 naar 20 en weer terug naar 18. Als we wat inzoomen is verkoopdruk nog altijd zichtbaar, pas boven grofweg 20 lijkt het beeld wat op te klaren. Vooralsnog behouden Turbo Short posities de voorkeur voor lange termijnspelers.

Klik op onderstaande button om de BNP Turbo etalage te openen en de prospectus te kunnen inzien

[Bekijk de BNP Paribas Turbo's & Boosters >>](#)

### Risicowaarschuwing

Turbo's zijn complexe instrumenten en brengen vanwege het hefboomeffect een hoog risico mee van snel oplopende verliezen. 7 op de 10 retail beleggers verliest geld met de handel in turbo's. Het is belangrijk dat u goed begrijpt hoe turbo's werken en dat u nagaat of u zich het hoge risico op verlies kunt permitteren.

### Disclaimer

Nico Bakker is directeur/eigenaar van BTAC Visuele Analyse en als zelfstandig consultant gelieerd aan BNP Paribas S.A. (www.bnpparibasmarkets.nl). Wouter de Boer is medewerker van BTAC. De informatie in deze publicatie is niet bedoeld als individueel beleggingsadvies of als een individuele aanbeveling tot het doen van bepaalde beleggingen. Iedere belegging die u overweegt, dient u te toetsen aan uw persoonlijk beleggersprofiel of te bespreken met uw beleggingsadviseur. De waarde van uw beleggingen kan fluctueren. In het verleden behaalde resultaten bieden geen garantie voor de toekomst. De standpunten en vooruitzichten van Bakker dan wel De Boer geven diens technische mening weer over het betreffende item in de hoedanigheid van technisch analist en consultant. De beloning van BTAC, Bakker of De Boer staat/ stond/ zal niet direct of indirect in relatie (staan) met zijn specifieke aanbevelingen of standpunten in deze publicatie.

Op het moment van schrijven heeft Nico Bakker en/of Wouter de Boer van BTAC in privé dan wel zakelijk mogelijk een long of short positie in een van de onderliggende waarden zoals beschreven in dit document dan wel financiële instrumenten die hier aan zijn gerelateerd. Er kan tevens sprake zijn van indirecte deelnemingen via beleggingsfondsen, pensioenfondsen en/ of kapitaalverzekeringen waarin wordt belegd en waar hij of andere medewerkers van BTAC geen invloed hebben op het beleggingsbeleid. Verder zijn er geen andere potentiële belangenconflicten bekend.

Lees hier de disclaimer ten aanzien van beleggingsaanbevelingen die op dit document van toepassing is: <https://www.bnpparibasmarkets.nl/disclaimerbeleggingsaanbevelingen>.

