



**TA: Technische Conditie  
MARKETING**

Meer informatie

Ga naar [www.bnpparibasmarkets.nl](http://www.bnpparibasmarkets.nl)

of bel 0900 MARKETS

(0900 6275387; lokaal tarief)

Twitter: @TheDailyTurbo

# DAX index

## 'Steun in het vizier'

**Daggrafiek DAX index**

De recente bodemzone werd neerwaarts doorbroken en inmiddels ligt de steunzone op 12.400+ weer binnen bereik. De bulls zullen zich nadrukkelijk moeten laten zien om het beeld positiever te maken, er blijft nu immers sprake van lagere toppen en lagere bodems waarbij de indicatoren de downtrend bevestigen met negatieve rangen en standen. Rond de steun is wellicht een opleving te verwachten, voor een trendbreuk is echter veel meer nodig.

**Conditie:** Down

**Coaching:** *shortposities krijgen de voorkeur zolang de candles zwart blijven.*



Grafiek uit ProRealTime Software

Daggrafiek DAX Index Bron: BTAC Visuele Analyse, 1 juli 2022

**Bekijk de BNP Paribas Turbo's**

**Weekgrafiek DAX index**

Nu de steun op 13.380 neerwaarts is doorbroken ligt er ruimte naar het laagste punt van 2022 op 12.438. De beer overheerst dus nog altijd. De swingteller noteert -4 en de DBS kleurt blauw met als gevolg een Down status op het Dashboard. Een verdere afdaling ligt op de loer, tenzij de bulls zich nog laten zien. De start met een witte candle aan het begin van de week was hoopvol, maar inmiddels kleurt de candle weer zwart en lijkt een verder afdaling aannemelijk.

**Conditie:** Down

**Coaching:** *shortposities blijven gerechtvaardigd tot er bodenvorming zichtbaar wordt.*

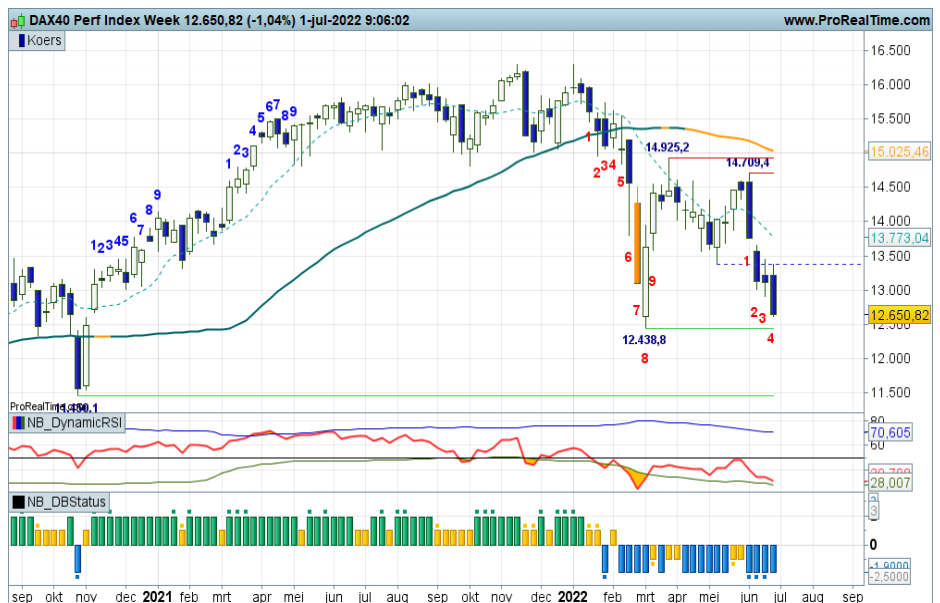

Grafiek uit ProRealTime Software

Weekgrafiek DAX Index Bron: BTAC Visuele Analyse, 1 juli 2022

**Bekijk de BNP Paribas Turbo's**

De waarde van uw belegging kan fluctueren. In het verleden behaalde resultaten bieden geen garantie voor de toekomst. Turbo's zijn complexe instrumenten en brengen vanwege het hefboomeffect een hoog risico mee van snel olopende verliezen. 7 op de 10 retail beleggers verliest geld met de handel in turbo's. Het is belangrijk dat u goed begrijpt hoe turbo's werken en dat u nagaat of u zich het hoge risico op verlies kunt permitteren.

### **Risicowaarschuwing**

Turbo's zijn complexe instrumenten en brengen vanwege het hefboomeffect een hoog risico mee van snel oplopende verliezen. 7 op de 10 retail beleggers verliest geld met de handel in turbo's. Het is belangrijk dat u goed begrijpt hoe turbo's werken en dat u nagaat of u zich het hoge risico op verlies kunt permitteren.

### **Disclaimer**

Nico Bakker is directeur/eigenaar van BTAC Visuele Analyse en als zelfstandig consultant gelieerd aan BNP Paribas S.A. ([www.bnpparibasmarkets.nl](http://www.bnpparibasmarkets.nl)). Wouter de Boer is medewerker van BTAC. De informatie in deze publicatie is niet bedoeld als individueel beleggingsadvies of als een individuele aanbeveling tot het doen van bepaalde beleggingen. Iedere belegging die u overweegt, dient u te toetsen aan uw persoonlijk beleggersprofiel of te bespreken met uw beleggingsadviseur. De waarde van uw beleggingen kan fluctueren. In het verleden behaalde resultaten bieden geen garantie voor de toekomst. De standpunten en vooruitzichten van Bakker dan wel De Boer geven diens technische mening weer over het betreffende item in de hoedanigheid van technisch analist en consultant. De beloning van BTAC, Bakker of De Boer staat/ stond/ zal niet direct of indirect in relatie (staan) met zijn specifieke aanbevelingen of standpunten in deze publicatie.

Op het moment van schrijven heeft Nico Bakker en/of Wouter de Boer van BTAC in privé dan wel zakelijk mogelijk een long of short positie in een van de onderliggende waarden zoals beschreven in dit document dan wel financiële instrumenten die hier aan zijn gerelateerd. Er kan tevens sprake zijn van indirecte deelnemingen via beleggingsfondsen, pensioenfondsen en/of kapitaalverzekeringen waarin wordt belegd en waar hij of andere medewerkers van BTAC geen invloed hebben op het beleggingsbeleid. Verder zijn er geen andere potentiële belangenconflicten bekend.

Lees hier de disclaimer ten aanzien van beleggingsaanbevelingen die op dit document van toepassing is: <https://www.bnpparibasmarkets.nl/disclaimerbeleggingsaanbevelingen>.

