



**TA: Technische Conditie  
MARKETING**

Meer informatie  
Ga naar [www.bnpparibasmarkets.nl](http://www.bnpparibasmarkets.nl)  
of bel 0900 MARKETS  
(0900 6275387; lokaal tarief)  
Twitter: @TheDailyTurbo

# AEX index®

## ‘Afdalen richting steun’

**Daggrafiek AEX index®**

Vanaf de 50% Fibonacci zone, ter hoogte van oude bodems en onder de dalende SMA is een top geplaatst op 676+. Inmiddels daalt de koers weer af richting de steunzone 630. Alle indicatoren in een minstand, de Down status op het Dashboard is teruggekeerd. Wellicht kunnen de bulls nog een hogere bodem afdwingen boven 640, maar daarvan zijn nu nog geen signalen zichtbaar. Voor nu bezien hoelang de afdaling blijft aanhouden.

*Conditie: Down.*

*Coaching: formeel zijn short posities gerechtvaardigd, wel blijven oppassen.*



Grafiek uit ProRealTime Software

Bekijk de BNP Paribas Turbo's

Daggrafiek AEX Index® Bron: BTAC Visuele Analyse, 1 juli 2022

**Weekgrafiek AEX index®**

Nog steeds een serie lagere toppen en lagere bodems, maar ook een dappere poging om te rebounden, getuige de hogere candle. Alle indicatoren staan nog in de min, dus een mogelijke opleving binnen de downtrend wordt puur en alleen charttechnisch gevoed. Maar dan moet de candle wel wit kleuren, hetgeen thans niet het geval is. Turbulentie zwelt aan, de index kan flink gaan zwiepen.

*Conditie: Down.*

*Coaching: shortposities strak bewaken en deels afbouwen als er witte candles verschijnen.*

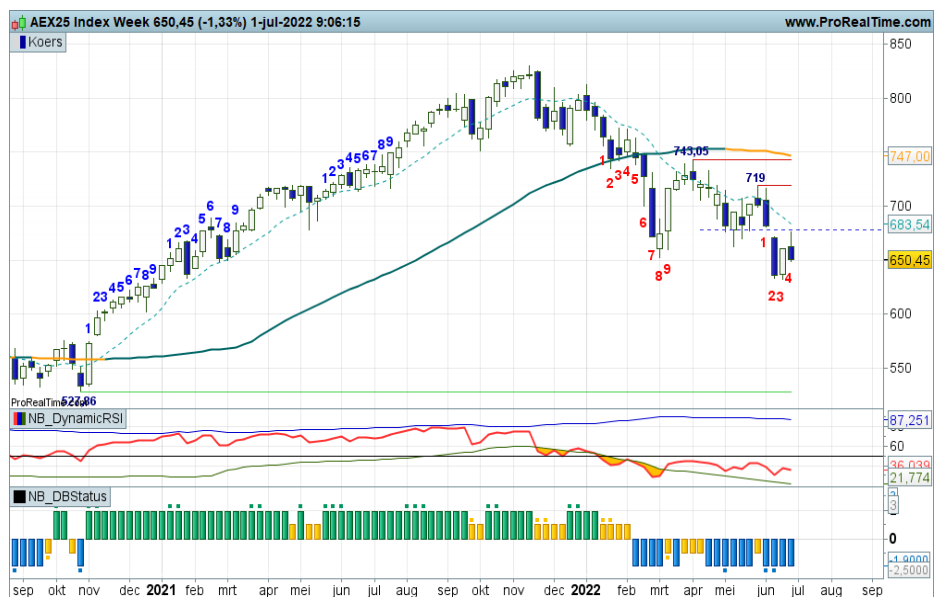

Grafiek uit ProRealTime Software

Bekijk de BNP Paribas Turbo's

Weekgrafiek AEX Index® Bron: BTAC Visuele Analyse, 1 juli 2022

De waarde van uw belegging kan fluctueren. In het verleden behaalde resultaten bieden geen garantie voor de toekomst. Turbo's zijn complexe instrumenten en brengen vanwege het hefboomeffect een hoog risico mee van snel olopende verliezen. 7 op de 10 retail beleggers verliest geld met de handel in turbo's. Het is belangrijk dat u goed begrijpt hoe turbo's werken en dat u nagaat of u zich het hoge risico op verlies kunt permitteren.

### **Risicowaarschuwing**

Turbo's zijn complexe instrumenten en brengen vanwege het hefboomeffect een hoog risico mee van snel oplopende verliezen. 7 op de 10 retail beleggers verliest geld met de handel in turbo's. Het is belangrijk dat u goed begrijpt hoe turbo's werken en dat u nagaat of u zich het hoge risico op verlies kunt permitteren.

### **Disclaimer**

Nico Bakker is directeur/eigenaar van BTAC Visuele Analyse en als zelfstandig consultant gelieerd aan BNP Paribas S.A. ([www.bnpparibasmarkets.nl](http://www.bnpparibasmarkets.nl)). Wouter de Boer is medewerker van BTAC. De informatie in deze publicatie is niet bedoeld als individueel beleggingsadvies of als een individuele aanbeveling tot het doen van bepaalde beleggingen. Iedere belegging die u overweegt, dient u te toetsen aan uw persoonlijk beleggersprofiel of te bespreken met uw beleggingsadviseur. De waarde van uw beleggingen kan fluctueren. In het verleden behaalde resultaten bieden geen garantie voor de toekomst. De standpunten en vooruitzichten van Bakker dan wel De Boer geven diens technische mening weer over het betreffende item in de hoedanigheid van technisch analist en consultant. De beloning van BTAC, Bakker of De Boer staat/stand/zal niet direct of indirect in relatie (staan) met zijn specifieke aanbevelingen of standpunten in deze publicatie.

Op het moment van schrijven heeft Nico Bakker en/of Wouter de Boer van BTAC in privé dan wel zakelijk mogelijk een long of short positie in een van de onderliggende waarden zoals beschreven in dit document dan wel financiële instrumenten die hier aan zijn gerelateerd. Er kan tevens sprake zijn van indirecte deelnemingen via beleggingsfondsen, pensioenfondsen en/of kapitaalverzekeringen waarin wordt belegd en waar hij of andere medewerkers van BTAC geen invloed hebben op het beleggingsbeleid. Verder zijn er geen andere potentiële belangenconflicten bekend.

Lees hier de disclaimer ten aanzien van beleggingsaanbevelingen die op dit document van toepassing is: <https://www.bnpparibasmarkets.nl/disclaimerbeleggingsaanbevelingen>.

