



**TA: Technische Conditie
MARKETING**

Meer informatie
Ga naar www.bnpparibasmarkets.nl
of bel 0900 MARKETS
(0900 6275387; lokaal tarief)
Twitter: @TheDailyTurbo

AEX index®

‘Geduldig afwachten...’

Daggrafiek AEX index®

Aanvankelijk was er voorzichtig herstel zichtbaar vanaf de zone rond 630, tevens de oude topzone uit 2020. Inmiddels noteert de index weer lager, de koers stuitte op de oude lows rond 650 en staat inmiddels weer boven de steunzone 630. Als de bulls de komende dagen tegengas geven en boven 650 weten te breken, dan gaat een hoopvol herstel van start. Onder 630 krijgt de downtrend een vervolg. Kortom, geduldig aankijken maar.

Conditie: Rebound/ Down.

Coaching: wacht wellicht op iets meer bevestiging om de richting te bepalen. Kritisch de index blijven volgen dus.



Grafiek uit ProRealTime Software

Bekijk de BNP Paribas Turbo's

Daggrafiek AEX Index® Bron: BTAC Visuele Analyse, 23 juni 2022

Weekgrafiek AEX index®

Ondanks diverse reboundpogingen, blijft er een patroon met lagere toppen op de weekgrafiek staan. De index zakte daarbij recent door de steunzone 650+ richting 630. Een downtrend krijgt daarmee nu meer vorm. Rond 630 ligt nog de oude swing high uit 2020, wellicht een mooie zone voor een bodem. De index veerde daar aanvankelijk wat op getuige de spriet die in de maak is, maar het oogt nog weinig overtuigend. Onder 630 krijgt de afdaling een vervolg.

Conditie: Down

Coaching: shortposities behouden de voorkeur tot er duidelijk bodenvorming zichtbaar is.

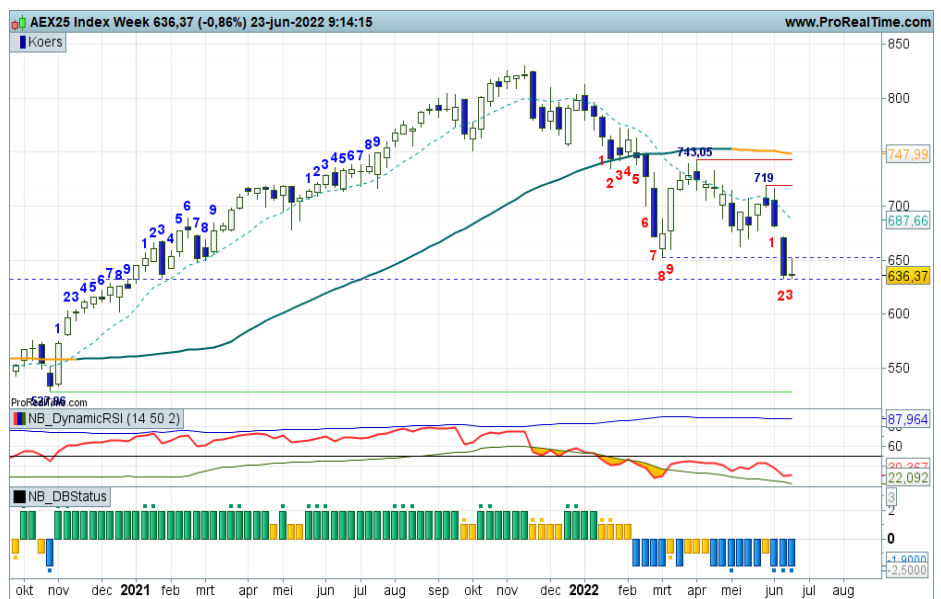

Grafiek uit ProRealTime Software

Bekijk de BNP Paribas Turbo's

Weekgrafiek AEX Index® Bron: BTAC Visuele Analyse, 23 juni 2022

De waarde van uw belegging kan fluctueren. In het verleden behaalde resultaten bieden geen garantie voor de toekomst. Turbo's zijn complexe instrumenten en brengen vanwege het hefboomeffect een hoog risico mee van snel olopende verliezen. 7 op de 10 retail beleggers verliest geld met de handel in turbo's. Het is belangrijk dat u goed begrijpt hoe turbo's werken en dat u nagaat of u zich het hoge risico op verlies kunt permitteren.

Risicowaarschuwing

Turbo's zijn complexe instrumenten en brengen vanwege het hefboomeffect een hoog risico mee van snel oplopende verliezen. 7 op de 10 retail beleggers verliest geld met de handel in turbo's. Het is belangrijk dat u goed begrijpt hoe turbo's werken en dat u nagaat of u zich het hoge risico op verlies kunt permitteren.

Disclaimer

Nico Bakker is directeur/eigenaar van BTAC Visuele Analyse en als zelfstandig consultant gelieerd aan BNP Paribas S.A. (www.bnpparibasmarkets.nl). Wouter de Boer is medewerker van BTAC. De informatie in deze publicatie is niet bedoeld als individueel beleggingsadvies of als een individuele aanbeveling tot het doen van bepaalde beleggingen. Iedere belegging die u overweegt, dient u te toetsen aan uw persoonlijk beleggersprofiel of te bespreken met uw beleggingsadviseur. De waarde van uw beleggingen kan fluctueren. In het verleden behaalde resultaten bieden geen garantie voor de toekomst. De standpunten en vooruitzichten van Bakker dan wel De Boer geven diens technische mening weer over het betreffende item in de hoedanigheid van technisch analist en consultant. De beloning van BTAC, Bakker of De Boer staat/stand/zal niet direct of indirect in relatie (staan) met zijn specifieke aanbevelingen of standpunten in deze publicatie.

Op het moment van schrijven heeft Nico Bakker en/of Wouter de Boer van BTAC in privé dan wel zakelijk mogelijk een long of short positie in een van de onderliggende waarden zoals beschreven in dit document dan wel financiële instrumenten die hier aan zijn gerelateerd. Er kan tevens sprake zijn van indirecte deelnemingen via beleggingsfondsen, pensioenfondsen en/of kapitaalverzekeringen waarin wordt belegd en waar hij of andere medewerkers van BTAC geen invloed hebben op het beleggingsbeleid. Verder zijn er geen andere potentiële belangenconflicten bekend.

Lees hier de disclaimer ten aanzien van beleggingsaanbevelingen die op dit document van toepassing is: <https://www.bnpparibasmarkets.nl/disclaimerbeleggingsaanbevelingen>.

