



**TA: Technische Conditie
MARKETING**

Meer informatie
Ga naar www.bnpparibasmarkets.nl
of bel 0900 MARKETS
(0900 6275387; lokaal tarief)
Twitter: @TheDailyTurbo

TC Intermarket S&P500 & NASDAQ

BTAC, Wouter de Boer, 22 juni 2022

Dag- en weekgrafiek S&P500

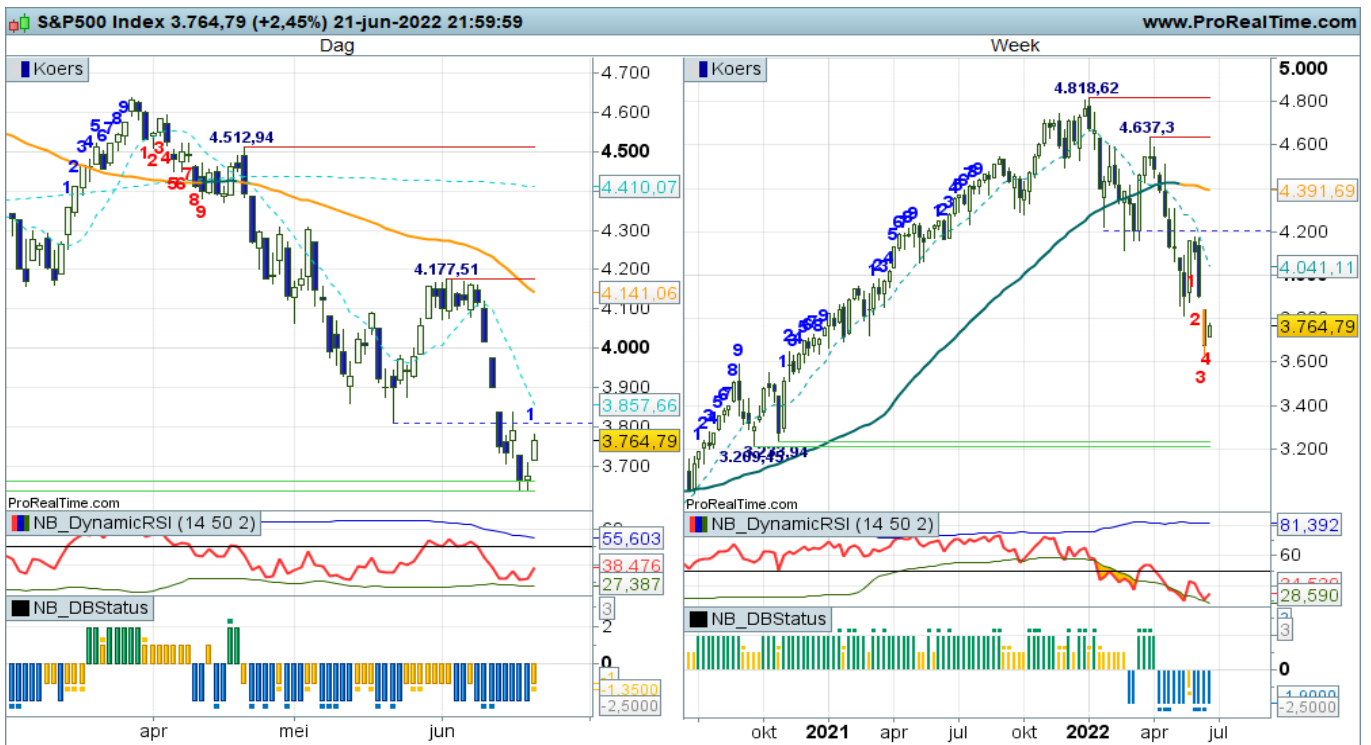

Conditie daggrafiek: Rebound / Down

Conditie weekgrafiek: Down

De dalende trend is nog altijd intact voor de S&P500, er is immers sprake van lagere toppen en bodems. Binnen de afdaling is de steunzone rond 3.800+ neerwaarts doorbroken. Er is thans sprake van een lichte opleving binnen de dalende trend. Al met al geen mooi plaatje voor de index waarbij de indicatoren het negatieve sentiment bevestigen.

Coaching:

Binnen de dalende trend is een herstelfase valide. Bij signalen van topvorming wellicht nieuwe shortkansen.

Klik op onderstaande button om de BNP Turbo etalage te openen en de prospectus te kunnen inzien

[Bekijk de BNP Paribas Turbo's & Boosters >>](#)

Wilt u reageren?
Heeft u opmerkingen, vragen, suggesties, aanvullingen, wilt u reageren? Doe dit dan door een email te sturen naar markets@bnpparibas.com



BNP PARIBAS

De bank voor een wereld in verandering

De waarde van uw belegging kan fluctueren. In het verleden behaalde resultaten bieden geen garantie voor de toekomst. Turbo's zijn complexe instrumenten en brengen vanwege het hefboomeffect een hoog risico mee van snel oplopende verliezen. 7 op de 10 retail beleggers verliest geld met de handel in turbo's. Het is belangrijk dat u goed begrijpt hoe turbo's werken en dat u nagaat of u zich het hoge risico op verlies kunt permitteren.

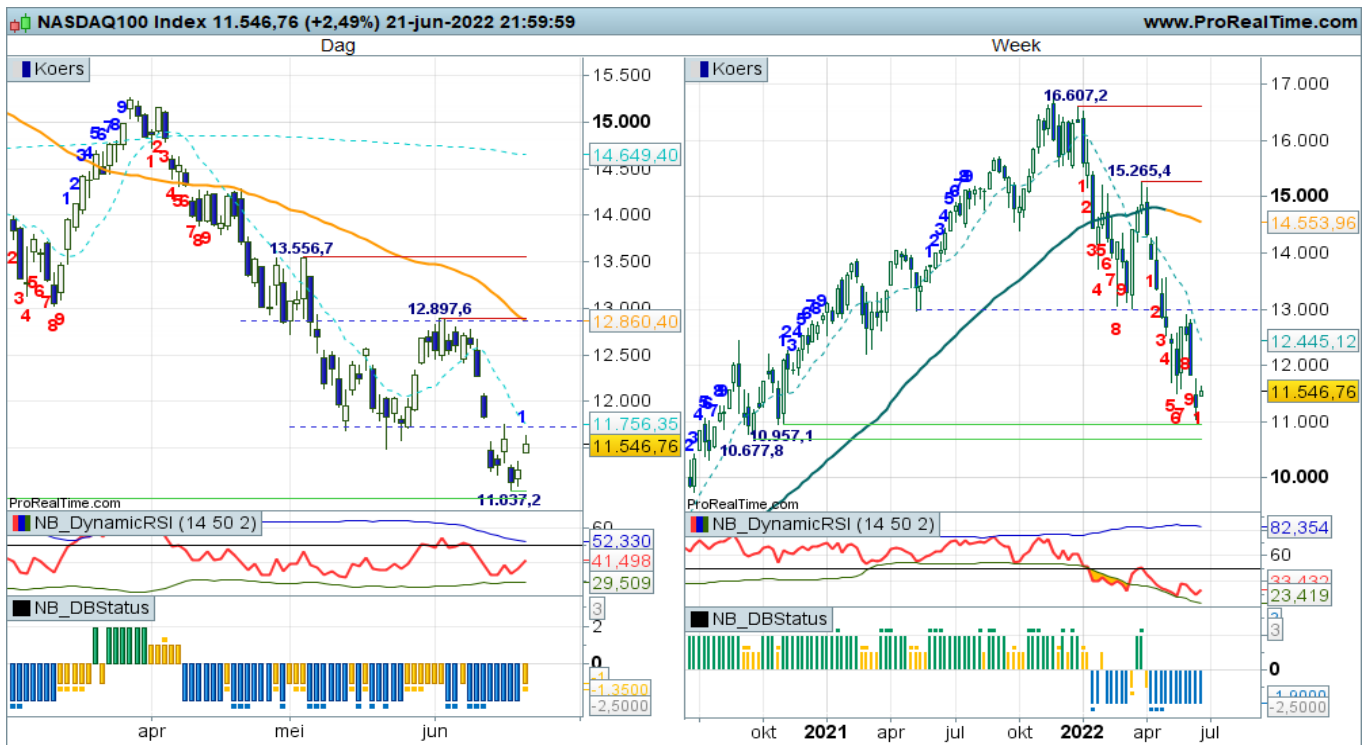

In de Nasdaq is er sprake van een afdaling vanaf de topzone 13.000. Op het Dashboard staat de Down conditie op de weekgrafiek als gevolg van het patroon van lagere toppen en bodems onder een dalende SMA en negatieve rangen en standen bij de indicatoren. Pas bij een opwaartse doorbraak van de zone rond 12.000 verbetert het technische plaatje, er is dan sprake van een afzwakkend koerspatroon. Eerst maar kijken of de bulls nog wat meer tegengas kunnen geven.

Klik op onderstaande button om de BNP Turbo etalage te openen en de prospectus te kunnen inzien

Bekijk de BNP Paribas Turbo's & Boosters >>

Coaching:

Shortposities blijven geoorloofd voor de Nasdaq (weekgrafiek) zolang de swingteller in de min noteert.

Risicowaarschuwing

Turbo's zijn complexe instrumenten en brengen vanwege het hefboomeffect een hoog risico mee van snel oplopende verliezen. 7 op de 10 retail beleggers verliest geld met de handel in turbo's. Het is belangrijk dat u goed begrijpt hoe turbo's werken en dat u nagaat of u zich het hoge risico op verlies kunt permitteren.

Disclaimer

Nico Bakker is directeur/eigenaar van BTAC Visuele Analyse en als zelfstandig consultant gelieerd aan BNP Paribas S.A. (www.bnpparibasmarkets.nl). Wouter de Boer is medewerker van BTAC. De informatie in deze publicatie is niet bedoeld als individueel beleggingsadvies of als een individuele aanbeveling tot het doen van bepaalde beleggingen. Iedere belegging die u overweegt, dient u te toetsen aan uw persoonlijk beleggersprofiel of te bespreken met uw beleggingsadviseur. De waarde van uw beleggingen kan fluctueren. In het verleden behaalde resultaten bieden geen garantie voor de toekomst. De standpunten en vooruitzichten van Bakker dan wel De Boer geven diens technische mening weer over het betreffende item in de hoedanigheid van technisch analist en consultant. De beloning van BTAC, Bakker of De Boer staat/ stond/ zal niet direct of indirect in relatie (staan) met zijn specifieke aanbevelingen of standpunten in deze publicatie.

Op het moment van schrijven heeft Nico Bakker en/of Wouter de Boer van BTAC in privé dan wel zakelijk mogelijk een long of short positie in een van de onderliggende waarden zoals beschreven in dit document dan wel financiële instrumenten die hier aan zijn gerelateerd. Er kan tevens sprake zijn van indirecte deelnemingen via beleggingsfondsen, pensioenfondsen en/ of kapitaalverzekeringen waarin wordt belegd en waar hij of andere medewerkers van BTAC geen invloed hebben op het beleggingsbeleid. Verder zijn er geen andere potentiële belangenconflicten bekend.

Lees hier de disclaimer ten aanzien van beleggingsaanbevelingen die op dit document van toepassing is: <https://www.bnpparibasmarkets.nl/disclaimerbeleggingsaanbevelingen>.

