



**TA: Technische Conditie  
MARKETING**

Meer informatie  
Ga naar [www.bnpparibasmarkets.nl](http://www.bnpparibasmarkets.nl)  
of bel 0900 MARKETS  
(0900 6275387; lokaal tarief)  
Twitter: @TheDailyTurbo

# TC Intermarket BrentOil / Eurobund future

BTAC, Wouter de Boer, 21 juni 2022

**Dag- en weekgrafiek BrentOil**

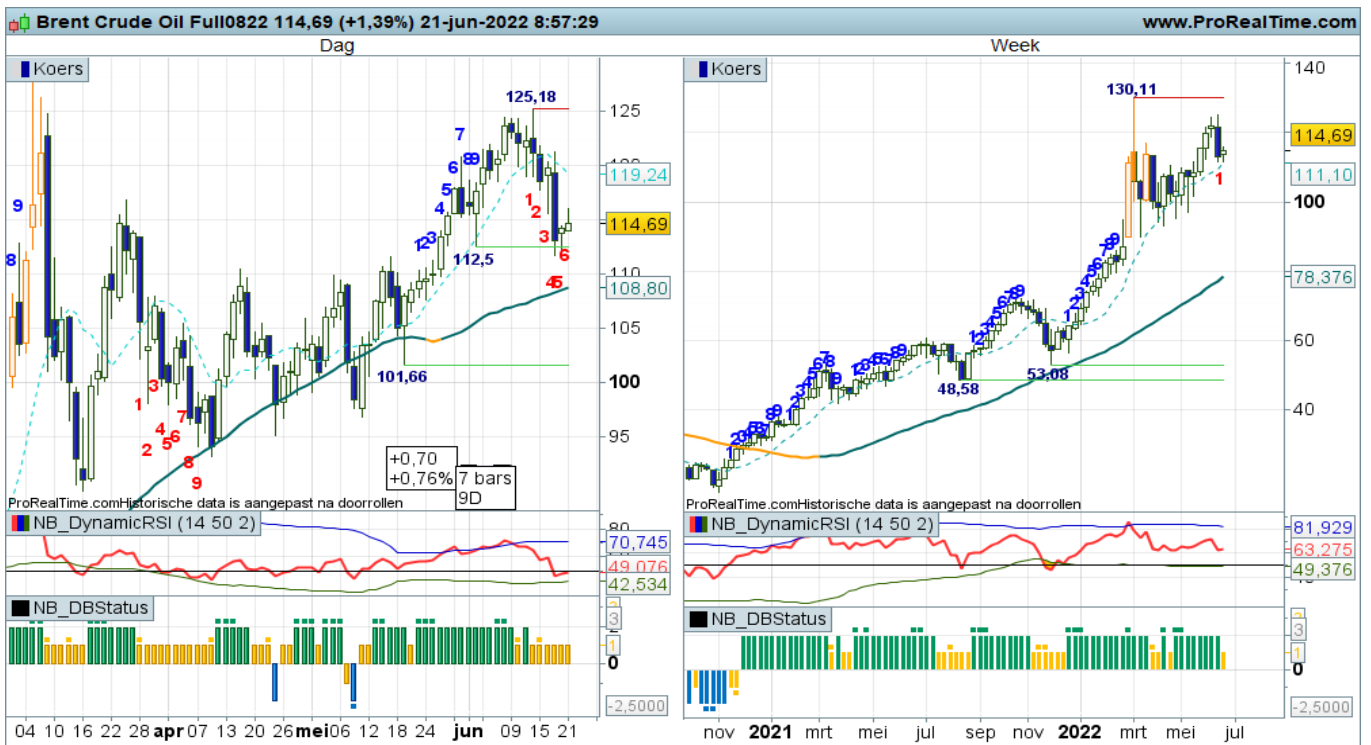

**Conditie daggrafiek: Correctie**

**Conditie weekgrafiek: Correctie**

De koers van BrentOil beweegt opwaarts in een patroon met hogere toppen en hogere bodems. Recent werd het high rond 130 net niet bereikt op 125+ werd getopt waarna een correctie van start ging richting de oude topzone 110. Al met al dus een sterke uptrend al zal de markt nu moeten laten zien of er een hogere bodem geplaatst kan worden.

Klik op onderstaande button om de BNP Turbo etalage te openen en de prospectus te kunnen inzien

**Coaching:**

*Turbo Long posities zijn wellicht weer mogelijk na de correctie.*

[Bekijk de BNP Paribas Turbo's & Boosters >>](#)

**Wilt u reageren?**  
Heeft u opmerkingen, vragen, suggesties, aanvullingen, wilt u reageren? Doe dit dan door een email te sturen naar [markets@bnpparibas.com](mailto:markets@bnpparibas.com)



**BNP PARIBAS**

**De bank voor een wereld in verandering**

De waarde van uw belegging kan fluctueren. In het verleden behaalde resultaten bieden geen garantie voor de toekomst. Turbo's zijn complexe instrumenten en brengen vanwege het hefboomeffect een hoog risico mee van snel oplopende verliezen. 7 op de 10 retail beleggers verliest geld met de handel in turbo's. Het is belangrijk dat u goed begrijpt hoe turbo's werken en dat u nagaat of u zich het hoge risico op verlies kunt permitteren.



Conditie daggrafiek: Down

Conditie weekgrafiek: Down

Vanaf de tussenliggende horde rond 156 werd een stevige afdaling zichtbaar. Inmiddels is de recente bodemzone op 151+ gesneuveld en is er een bodem geplaatst rond 140 teven een oude steunzone, beter zichtbaar op de maandgrafiek. Er was sprake van wat stabilisatie maar inmiddels lijkt de downtrend weer een vervolg te gaan krijgen. Wel strak blijven navigeren.

Klik op onderstaande button om de BNP Turbo etalage te openen en de prospectus te kunnen inzien

**Coaching:**

Shortposities behouden de voorkeur tot er hogere niveaus worden geplaatst.

[Bekijk de BNP Paribas Turbo's & Boosters >>](#)

**Risicowaarschuwing**

Turbo's zijn complexe instrumenten en brengen vanwege het hefboomeffect een hoog risico mee van snel oplopende verliezen. 7 op de 10 retail beleggers verliest geld met de handel in turbo's. Het is belangrijk dat u goed begrijpt hoe turbo's werken en dat u nagaat of u zich het hoge risico op verlies kunt permitteren.

**Disclaimer**

Nico Bakker is directeur/eigenaar van BTAC Visuele Analyse en als zelfstandig consultant gelieerd aan BNP Paribas S.A. (www.bnpparibasmarkets.nl). Wouter de Boer is medewerker van BTAC. De informatie in deze publicatie is niet bedoeld als individueel beleggingsadvies of als een individuele aanbeveling tot het doen van bepaalde beleggingen. Iedere belegging die u overweegt, dient u te toetsen aan uw persoonlijk beleggersprofiel of te bespreken met uw beleggingsadviseur. De waarde van uw beleggingen kan fluctueren. In het verleden behaalde resultaten bieden geen garantie voor de toekomst. De standpunten en vooruitzichten van Bakker dan wel De Boer geven diens technische mening weer over het betreffende item in de hoedanigheid van technisch analist en consultant. De beloning van BTAC, Bakker of De Boer staat/ stond/ zal niet direct of indirect in relatie (staan) met zijn specifieke aanbevelingen of standpunten in deze publicatie.

Op het moment van schrijven heeft Nico Bakker en/of Wouter de Boer van BTAC in privé dan wel zakelijk mogelijk een long of short positie in een van de onderliggende waarden zoals beschreven in dit document dan wel financiële instrumenten die hier aan zijn gerelateerd. Er kan tevens sprake zijn van indirecte deelnemingen via beleggingsfondsen, pensioenfondsen en/ of kapitaalverzekeringen waarin wordt belegd en waar hij of andere medewerkers van BTAC geen invloed hebben op het beleggingsbeleid. Verder zijn er geen andere potentiële belangenconflicten bekend.

Lees hier de disclaimer ten aanzien van beleggingsaanbevelingen die op dit document van toepassing is: <https://www.bnpparibasmarkets.nl/disclaimerbeleggingsaanbevelingen>.

