



**TA: Technische Conditie
MARKETING**

Meer informatie
Ga naar www.bnpparibasmarkets.nl
of bel 0900 MARKETS
(0900 6275387; lokaal tarief)
Twitter: @TheDailyTurbo

DAX index 'Herstelfase'

Daggrafiek DAX index

Binnen het dalende patroon is een herstelfase van kracht. Er is sprake van een gematigd neerwaarts patroon met lagere toppen, waarbij de koers nog altijd beweegt onder de dalende toppenlijn en de licht dalende SMA die keurig volgt als trendmeter. Er ligt ruimte voor een opleving richting 14.000+ punten waar mogelijk wat weerstand kan ontstaan. Zolang de dalingstendens niet duidelijk wordt doorbroken lijkt het speelveld gedomineerd te worden door de beer al krabbelen de bulls met regelmaat overeind.

Conditie: Rebound

Coaching: het speelveld is bewegelijk, korte Turbo ritjes ter overweging.



Grafiek uit ProRealTime Software

Daggrafiek DAX Index Bron: BTAC Visuele Analyse, 13 mei 2022

[Bekijk de BNP Paribas Turbo's](#)

Weekgrafiek DAX index

Ondanks dat de bulls deze week herstel laten zien, blijft de afdaling overheersen op de weekgrafiek. Het is wel een wat sprieterig geheel door de turbulentie. De daily SMA volgt keurig, de weekly daalt inmiddels licht. Met de swingteller op -5, staat de DBS logischerwijs in de Down stand. Ondanks dat we uitkijken naar signalen van bodemvorming, is er nu nog sprake van lagere weekly highs en lows waarnij de beer deze week wat terrein verliest.

Conditie: Down.

Coaching: short posities genieten de voorkeur zolang de indicatoren in de min noteren en er geen hogere niveaus worden genoteerd.

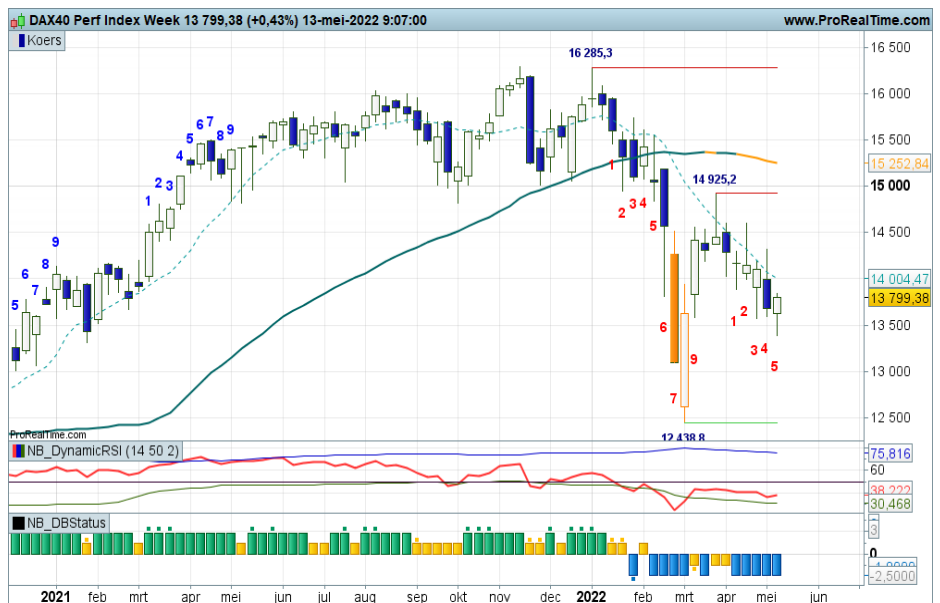

Grafiek uit ProRealTime Software

Weekgrafiek DAX Index Bron: BTAC Visuele Analyse, 13 mei 2022

[Bekijk de BNP Paribas Turbo's](#)



De bank voor een wereld in verandering

Turbo's zijn complexe instrumenten en brengen vanwege het hefboomeffect een hoog risico mee van snel oplopende verliezen. 7 op de 10 retail beleggers verliest geld met de handel in turbo's. Het is belangrijk dat u goed begrijpt hoe turbo's werken en dat u nagaat of u zich het hoge risico op verlies kunt permitteren.

bnpparibasmarkets.nl

Nico Bakker (www.nicoprbakker.nl) is directeur/eigenaar van BTAC Visuele Analyse en als zelfstandig consultant gelieerd aan BNP Paribas S.A. (www.bnpparibasmarkets.nl). Wouter de Boer is medewerker van BTAC.

De informatie in deze publicatie is niet bedoeld als individueel beleggingsadvies of als een individuele aanbeveling tot het doen van bepaalde beleggingen. Iedere belegging die u overweegt, dient u te toetsen aan uw persoonlijk beleggersprofiel of te bespreken met uw beleggingsadviseur. De waarde van uw beleggingen kan fluctueren. In het verleden behaalde resultaten bieden geen garantie voor de toekomst. De standpunten en vooruitzichten van Bakker dan wel De Boer geven diens technische mening weer over het betreffende item in de hoedanigheid van technisch analist en consultant. De beloning van BTAC, Bakker of De Boer staat/stond/zal niet direct of indirect in relatie (staan) met zijn specifieke aanbevelingen of standpunten in deze publicatie.

Op het moment van schrijven heeft Nico Bakker en/of Wouter de Boer van BTAC in privé dan wel zakelijk mogelijk een long of short positie in een van de onderliggende waarden zoals beschreven in dit document dan wel financiële instrumenten die hier aan zijn gerelateerd. Er kan tevens sprake zijn van indirecte deelnemingen via beleggingsfondsen, pensioenfondsen en/of kapitaalverzekeringen waarin wordt belegd en waar hij of andere medewerkers van BTAC geen invloed hebben op het beleggingsbeleid. Verder zijn er geen andere potentiële belangenconflicten bekend.

Deze aanbevelingen zijn niet opgesteld overeenkomstig de wettelijke voorschriften ter bevordering van de onafhankelijkheid van onderzoek op beleggingsgebied en zijn evenmin onderworpen aan een verbod om al vóór de verspreiding van onderzoek op beleggingsgebied te handelen.



BNP PARIBAS

De bank voor een wereld in verandering