



**TA: Technische Conditie
MARKETING**

Meer informatie
Ga naar www.bnpparibasmarkets.nl
of bel 0900 MARKETS
(0900 6275387; lokaal tarief)
Twitter: @TheDailyTurbo

AEX index®
‘Volatiele bodem...’

Daggrafiek AEX index®

Met veel gevoel voor dramatiek wordt er een volatiele bodem geplaatst, zo lijkt het. Veel gespartel in het bullenkamp om de beren van zich af te schudden. Met 660+ als steunzone krijgen de bulls de gelegenheid verloren terrein terug te winnen. Opstomen naar de 700+ zone is een haalbare optie. Maar eens bezien of de bulls hun grip verder kunnen vergroten met thans ondersteuning vanuit de swingteller.

Conditie: Rebound.

Coaching: bescheiden rebound Turbo Long posities ter overweging naarmate er meer witte candles verschijnen.

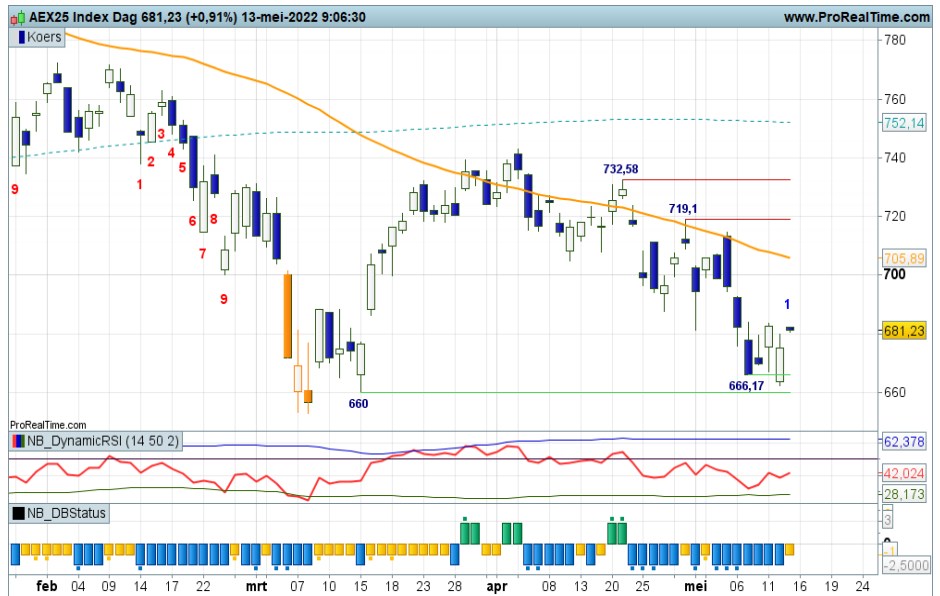

Grafiek uit ProRealTime Software

[Bekijk de BNP Paribas Turbo's](#)

Daggrafiek AEX Index® Bron: BTAC Visuele Analyse, 13 mei 2022

Weekgrafiek AEX index®

Recente topvorming bij 743+, gevolgd door witte en zwarte candles op lagere niveaus met de indicatoren in een minstand. Dat is het technische beeld. De Down status is valide, bij zwarte candles kan de berendruk worden opgevoerd richting de 650+ zone. Niet eerder dan bij bodemvorming boven de groene streep kunnen de bulls een vuist maken met een rebound naar 743+. Voor nu bezien wat de spelers bij 650+, of iets hoger, van plan zijn.

Conditie: Down.

Coaching: Turbo Short posities mogen worden aangehouden. Bij een witte candle even een pas op de plaats en mogelijk wat winsten verzilveren.

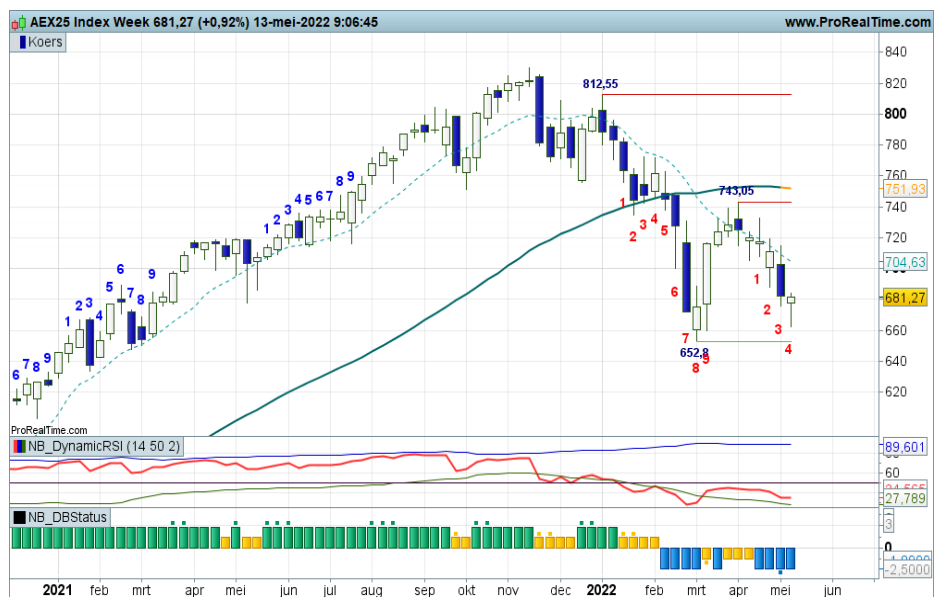

Grafiek uit ProRealTime Software

[Bekijk de BNP Paribas Turbo's](#)

Weekgrafiek AEX Index® Bron: BTAC Visuele Analyse, 13 mei 2022



BNP PARIBAS

De bank voor een wereld in verandering

Risicowaarschuwing

Turbo's zijn complexe instrumenten en brengen vanwege het hefboomeffect een hoog risico mee van snel oplopende verliezen. 7 op de 10 retail beleggers verliest geld met de handel in turbo's. Het is belangrijk dat u goed begrijpt hoe turbo's werken en dat u nagaat of u zich het hoge risico op verlies kunt permitteren.

Disclaimer

Nico Bakker is directeur/eigenaar van BTAC Visuele Analyse en als zelfstandig consultant gelieerd aan BNP Paribas S.A. (www.bnpparibasmarkets.nl). Wouter de Boer is medewerker van BTAC. De informatie in deze publicatie is niet bedoeld als individueel beleggingsadvies of als een individuele aanbeveling tot het doen van bepaalde beleggingen. Iedere belegging die u overweegt, dient u te toetsen aan uw persoonlijk beleggersprofiel of te bespreken met uw beleggingsadviseur. De waarde van uw beleggingen kan fluctueren. In het verleden behaalde resultaten bieden geen garantie voor de toekomst. De standpunten en vooruitzichten van Bakker dan wel De Boer geven diens technische mening weer over het betreffende item in de hoedanigheid van technisch analist en consultant. De beloning van BTAC, Bakker of De Boer staat/ stond/ zal niet direct of indirect in relatie (staan) met zijn specifieke aanbevelingen of standpunten in deze publicatie.

Op het moment van schrijven heeft Nico Bakker en/of Wouter de Boer van BTAC in privé dan wel zakelijk mogelijk een long of short positie in een van de onderliggende waarden zoals beschreven in dit document dan wel financiële instrumenten die hier aan zijn gerelateerd. Er kan tevens sprake zijn van indirecte deelnemingen via beleggingsfondsen, pensioenfondsen en/of kapitaalverzekeringen waarin wordt belegd en waar hij of andere medewerkers van BTAC geen invloed hebben op het beleggingsbeleid. Verder zijn er geen andere potentiële belangenconflicten bekend.

