



**TA: Technische Conditie  
MARKETING**

Meer informatie  
Ga naar [www.bnpparibasmarkets.nl](http://www.bnpparibasmarkets.nl)  
of bel 0900 MARKETS  
(0900 6275387; lokaal tarief)  
Twitter: @TheDailyTurbo

# TC Intermarket S&P500 & NASDAQ

BTAC, Wouter de Boer, 1 december 2021

**Dag- en weekgrafiek S&P500**

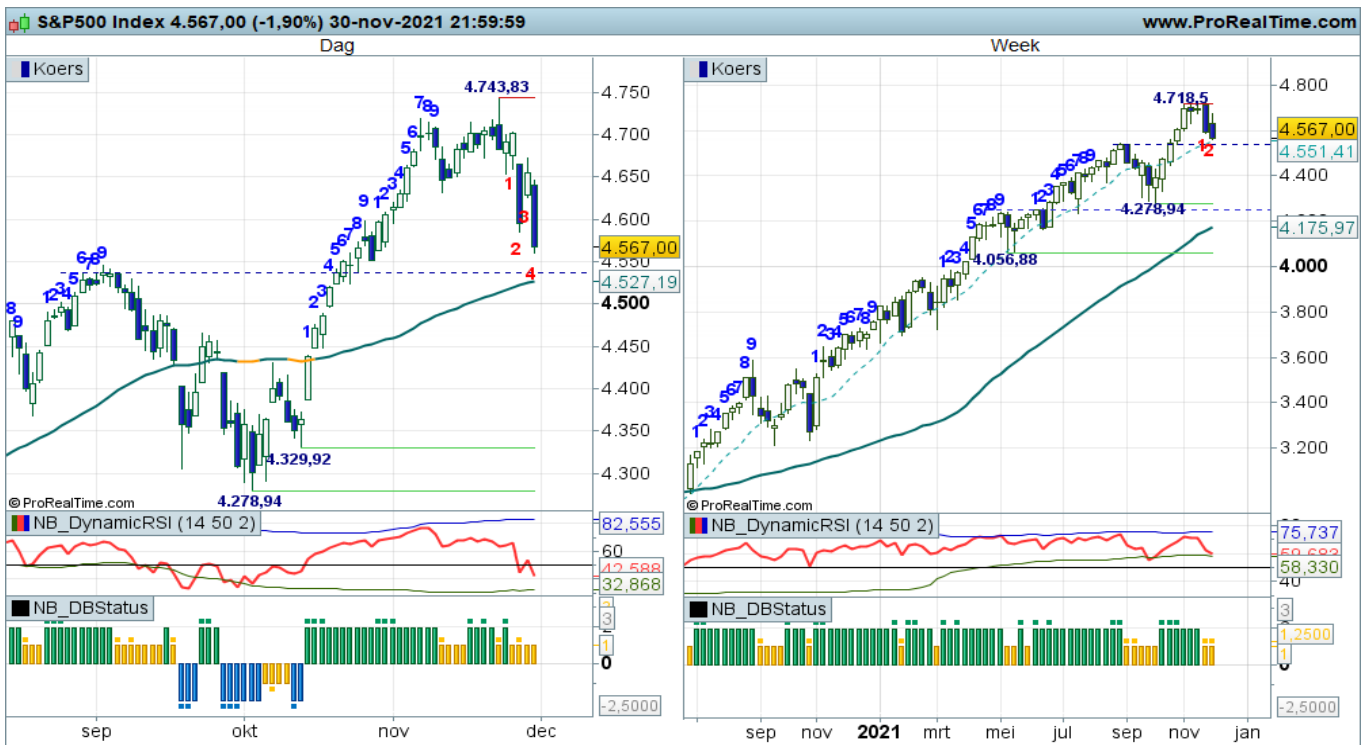

**Conditie daggrafiek: Correctie**

**Conditie weekgrafiek: Correctie**

Vanaf de top op krap 4.750 is een correctie gestart die inmiddels de voorliggende topzone rond 4.500 punten nadert. Daar ligt tevens de daily SMA zone en wellicht wordt de oude weerstand de nieuwe steunzone. De correctie past binnen de lange termijn uptrend die in stand blijft zolang de koers boven grofweg 4.200 punten noteert. Voor nu de afdaling blijven volgen en zoeken naar signalen van bodenvorming.

Klik op onderstaande button om de BNP Turbo etalage te openen en de prospectus te kunnen inzien

[Bekijk de BNP Paribas Turbo's & Boosters >>](#)

**Coaching:**

*Na de correctie liggen er weer koopkansen. Wacht op signalen van bodenvorming zoals een witte dagcandle en hogere niveaus.*



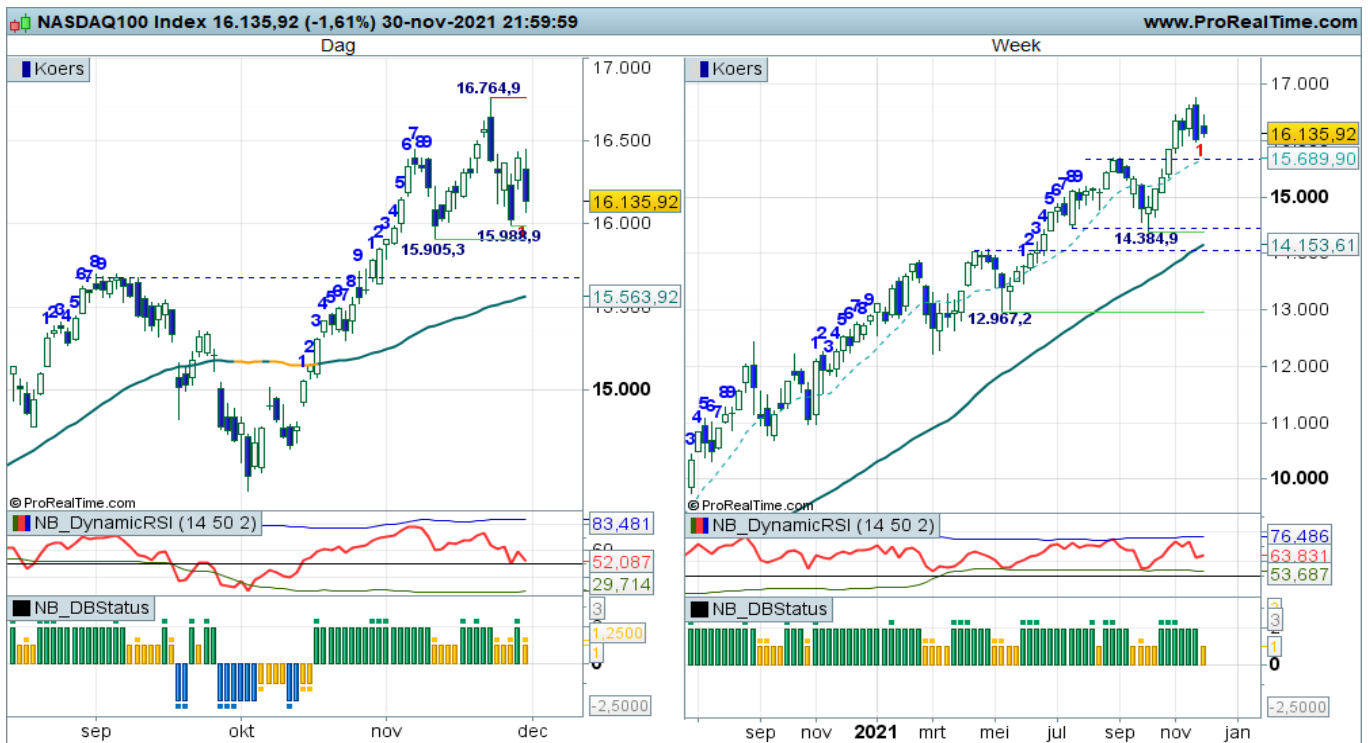

Conditie daggrafiek: Up

Conditie weekgrafiek: Up

Ook in de Nasdaq is hapering zichtbaar. Een flinke bearish engulding en een stevige tik terug markeren de top op de dagkaart. Op de weekgrafiek is tevens de correctiestand valide. Rond de voorliggende topzone op 15.600+ ligt mogelijk nog wat steun indien de koers verder mocht corrigeren. Alles bij elkaar is het opwaartse patroon voor de lange termijn nog intact. De steun ligt ver weg rond 14.200 punten. Voor nu bezien hoe lang de afkoeling blijft aanhouden.

Klik op onderstaande button om de BNP Turbo etalage te openen en de prospectus te kunnen inzien

[Bekijk de BNP Paribas Turbo's & Boosters >>](#)

**Coaching:**

*Strak navigeren met lopende koopposities. Lange termijn beleggers overwegen een trailingstop.*

Turbo's zijn complexe instrumenten en brengen vanwege het hefboomeffect een hoog risico mee van snel oplopende verliezen. 7 op de 10 retail beleggers verliest geld met de handel in turbo's. Het is belangrijk dat u goed begrijpt hoe turbo's werken en dat u nagaat of u zich het hoge risico op verlies kunt permitteren.

[bnpparibasmarkets.nl](http://bnpparibasmarkets.nl)

Nico Bakker ([www.nicoprakker.nl](http://www.nicoprakker.nl)) is directeur/eigenaar van BTAC Visuele Analyse en als zelfstandig consultant gelieerd aan BNP Paribas S.A. ([www.bnpparibasmarkets.nl](http://www.bnpparibasmarkets.nl)). Wouter de Boer is medewerker van BTAC. De informatie in deze publicatie is niet bedoeld als individueel beleggingsadvies of als een individuele aanbeveling tot het doen van bepaalde beleggingen. Iedere belegging die u overweegt, dient u te toetsen aan uw persoonlijk beleggersprofiel of te bespreken met uw beleggingsadviseur. De waarde van uw beleggingen kan fluctueren. In het verleden behaalde resultaten bieden geen garantie voor de toekomst. De standpunten en vooruitzichten van Bakker dan wel De Boer geven diens technische mening weer over het betreffende item in de hoedanigheid van technisch analist en consultant. De beloning van BTAC, Bakker of De Boer staat/stand/zal niet direct of indirect in relatie (staan) met zijn specifieke aanbevelingen of standpunten in deze publicatie. Op het moment van schrijven heeft Nico Bakker en/of Wouter de Boer van BTAC in privé dan wel zakelijk mogelijk een long of short positie in een van de onderliggende waarden zoals beschreven in dit document dan wel financiële instrumenten die hier aan zijn gerelateerd. Er kan tevens sprake zijn van indirecte deelnemingen via beleggingsfondsen, pensioenfondsen en/of kapitaalverzekeringen waarin wordt belegd en waar hij of andere medewerkers van BTAC geen invloed hebben op het beleggingsbeleid. Verder zijn er geen andere potentiële belangenconflicten bekend. Deze aanbevelingen zijn niet opgesteld overeenkomstig de wettelijke voorschriften ter bevordering van de onafhankelijkheid van onderzoek op beleggingsgebied en zijn evenmin onderworpen aan een verbod om al vóór de verspreiding van onderzoek op beleggingsgebied te handelen.

**Wilt u reageren?**  
Heeft u opmerkingen, vragen, suggesties, aanvullingen, wilt u reageren? Doe dit dan door een email te sturen naar [markets@bnpparibas.com](mailto:markets@bnpparibas.com)

