



**TA: Technische Conditie
MARKETING**

Meer informatie
Ga naar www.bnpparibasmarkets.nl
of bel 0900 MARKETS
(0900 6275387; lokaal tarief)
Twitter: @TheDailyTurbo

TC Intermarket S&P500 & NASDAQ

BTAC, Wouter de Boer, 10 november 2021

Dag- en weekgrafiek S&P500

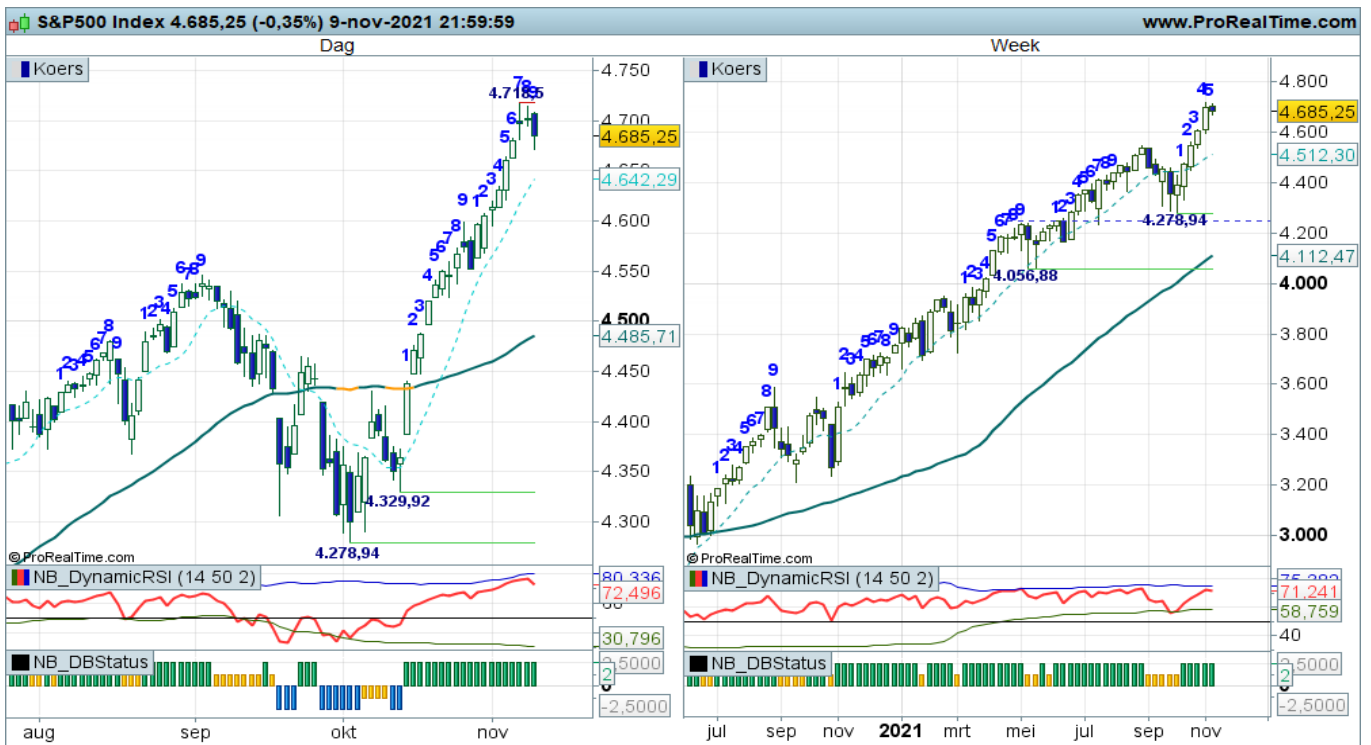

Conditie daggrafiek: Up

Conditie weekgrafiek: Up

De uptrend zet al weer enige weken nieuwe highs op het bord sinds de oude topzone rond 4.550 ruim gepasseerd werd. Rond 4.700 lijkt nu wat lichte topvorming te ontstaan. De indicatoren noteren daarbij rond 'overbought' niveaus. Desalniettemin is de Up conditie nog valide op het Dashboard, tevens te zien aan de groene DBS indicator. De steun ligt inmiddels ver weg rond 4.250, daaronder ligt nog een vangnet op 4.000 punten. Een correctie is dus toegestaan, zonder de trend in gevaar te brengen. Al met al lijkt er geen vuiltje aan de lucht voor de uptrend S&P500.

Klik op onderstaande button om de BNP Turbo etalage te openen en de prospectus te kunnen inzien

Bekijk de BNP Paribas Turbo's & Boosters >>

Coaching:

Turbo Long posities kunnen worden aangehouden. Bij signalen van topvorming mogelijk wat tussentijdse winst nemen.



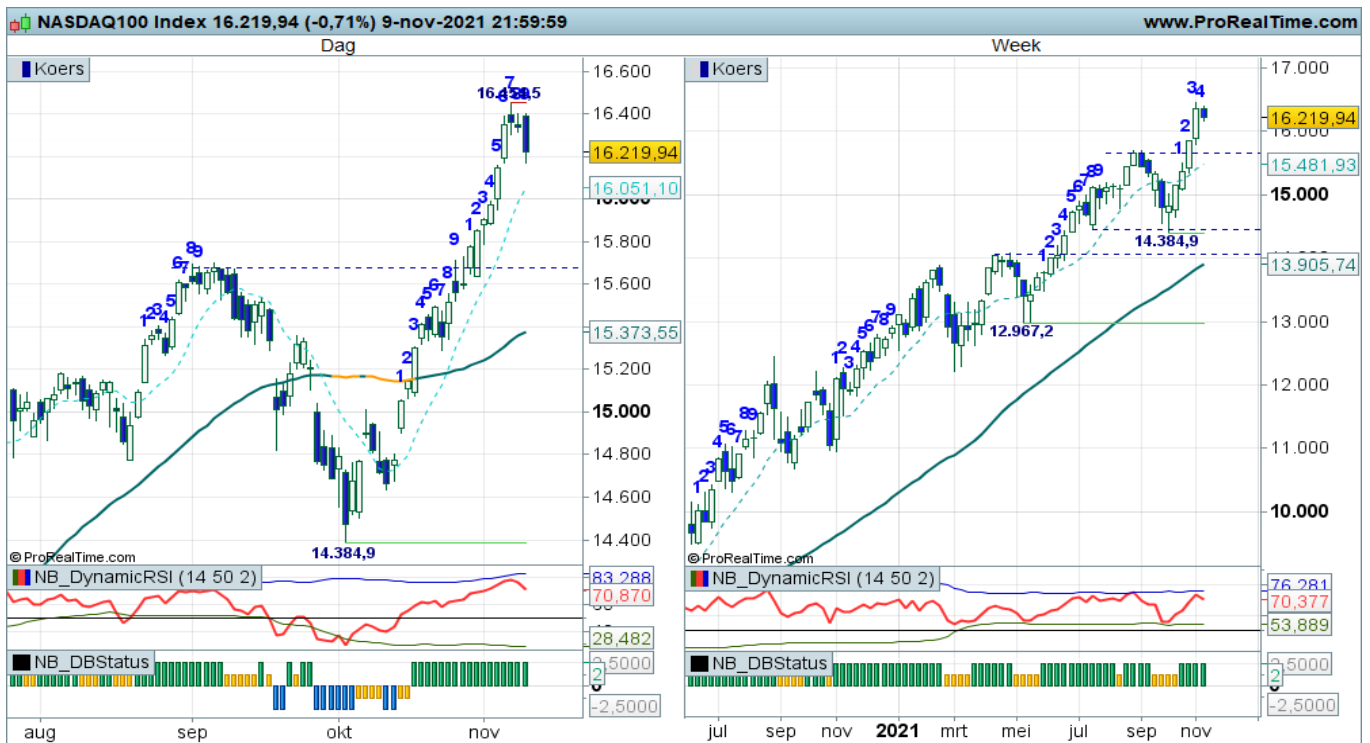

Conditie daggrafiek: Up

Conditie weekgrafiek: Up

Ook in de Nasdaq worden al weken hogere niveaus opgezocht. Vanaf de steunzone op 14.400 is een flinke opwaartse beweging zichtbaar en inmiddels worden niveaus rond 16.500 punten bereikt. Gisteren echter wat verkoopdruk, een correctie richting de oude topzone op krap 15.700 is goed mogelijk. Desondanks kleurt de DBS nog groen, er is geen sprake van paniek. De opmars kan dus gewoon gevolgd worden.

Klik op onderstaande button om de BNP Turbo etalage te openen en de prospectus te kunnen inzien

[Bekijk de BNP Paribas Turbo's & Boosters >>](#)

Coaching:

Spelers kunnen Turbo Long posities aanhouden tot er signalen van topvorming ontstaan. Na een dip op de daggrafiek wellicht nieuwe kansen. Lange termijn beleggers kunnen de steunzone op krap 14.400 aanhouden.

Turbo's zijn complexe instrumenten en brengen vanwege het hefboomeffect een hoog risico mee van snel oplopende verliezen. 7 op de 10 retail beleggers verliest geld met de handel in turbo's. Het is belangrijk dat u goed begrijpt hoe turbo's werken en dat u nagaat of u zich het hoge risico op verlies kunt permitteren.

bnpparibasmarkets.nl

Nico Bakker (www.nicoprakker.nl) is directeur/eigenaar van BTAC Visuele Analyse en als zelfstandig consultant gelieerd aan BNP Paribas S.A. (www.bnpparibasmarkets.nl). Wouter de Boer is medewerker van BTAC. De informatie in deze publicatie is niet bedoeld als individueel beleggingsadvies of als een individuele aanbeveling tot het doen van bepaalde beleggingen. Iedere belegging die u overweegt, dient u te toetsen aan uw persoonlijk beleggersprofiel of te bespreken met uw beleggingsadviseur. De waarde van uw beleggingen kan fluctueren. In het verleden behaalde resultaten bieden geen garantie voor de toekomst. De standpunten en vooruitzichten van Bakker dan wel De Boer geven diens technische mening weer over het betreffende item in de hoedanigheid van technisch analist en consultant. De beloning van BTAC, Bakker of De Boer staat/stand/zal niet direct of indirect in relatie (staan) met zijn specifieke aanbevelingen of standpunten in deze publicatie. Op het moment van schrijven heeft Nico Bakker en/of Wouter de Boer van BTAC in privé dan wel zakelijk mogelijk een long of short positie in een van de onderliggende waarden zoals beschreven in dit document dan wel financiële instrumenten die hier aan zijn gerelateerd. Er kan tevens sprake zijn van indirecte deelnemingen via beleggingsfondsen, pensioenfondsen en/of kapitaalverzekeringen waarin wordt belegd en waar hij of andere medewerkers van BTAC geen invloed hebben op het beleggingsbeleid. Verder zijn er geen andere potentiële belangenconflicten bekend. Deze aanbevelingen zijn niet opgesteld overeenkomstig de wettelijke voorschriften ter bevordering van de onafhankelijkheid van onderzoek op beleggingsgebied en zijn evenmin onderworpen aan een verbod om al vóór de verspreiding van onderzoek op beleggingsgebied te handelen.

Wilt u reageren?
Heeft u opmerkingen, vragen, suggesties, aanvullingen, wilt u reageren? Doe dit dan door een email te sturen naar markets@bnpparibas.com