



**TA: Technische Conditie
MARKETING**

Meer informatie

Ga naar www.bnpparibasmarkets.nl

of bel 0900 MARKETS

(0900 6275387; lokaal tarief)

Twitter: @TheDailyTurbo

DAX index 'Afwachtende fase'

Daggrafiek DAX index

“Ondanks dat de bulls recent krachtig opveerden, is inmiddels een afdaling zichtbaar richting de oude steun rond 15.000 euro. Daar zal moeten blijken of de bulls sterk genoeg zijn om een nieuwe herstel poging te starten en dus een hogere bodem te vormen als opmaat voor een nieuwe klim.” Dat schreef ik gisteren. De bulls veerden daadwerkelijk op vanaf 15.000 en thans is er sprake van een meer afwachtende fase. Pas boven 15.267 krijgt de hogere bodem meer bevestiging want het koerspatroon is ondanks de witte candle nu nog dalend. Blijf de markt dus kritisch volgen.

Conditie: Rebound / Down

Coaching: wellicht bescheiden posities voor korte rijtes en strak blijven navigeren. Het koerspatroon is nog neerwaarts.



Grafiek uit ProRealTime Software

Daggrafiek DAX Index Bron: BTAC Visuele Analyse, 13 oktober 2021

[Bekijk de BNP Paribas Turbo's](#)

Weekgrafiek DAX index

Het speelveld tussen 14.800+ en 16.000+ staat onder druk. Het momentum is neerwaarts, recent een dikke Bearish Engulfing candle op de weekkaart en daarbij de correctiefase op het Dashboard. Toch zijn er ook positieve punten te benoemen. De steunzone op 14.800 is immers getest en er is vorige week een witte candle op de grafiek neergezet. Spanningsmeter RSI veert op vanuit dynamisch oversold gebied rond de 50 zone. Eerst maar kijken of de candles wit blijven. Bij verkoopdruk ligt onder 14.800 een afdaling naar 14.000 punten op de loer.

Conditie: Correctie

Coaching: voor offensieve long posities wellicht wat inzoomen op een kleiner timeframe, maar pas op voor de beer.

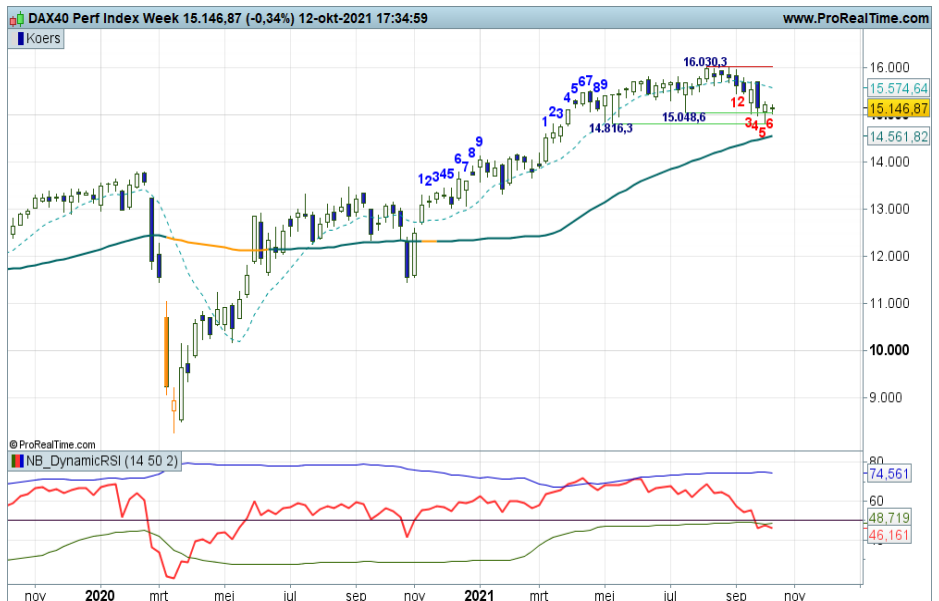

Grafiek uit ProRealTime Software

Weekgrafiek DAX Index Bron: BTAC Visuele Analyse, 13 oktober 2021

[Bekijk de BNP Paribas Turbo's](#)



BNP PARIBAS

De bank voor een wereld in verandering

Turbo's zijn complexe instrumenten en brengen vanwege het hefboomeffect een hoog risico mee van snel oplopende verliezen. 7 op de 10 retail beleggers verliest geld met de handel in turbo's. Het is belangrijk dat u goed begrijpt hoe turbo's werken en dat u nagaat of u zich het hoge risico op verlies kunt permitteren.

bnpparibasmarkets.nl

Nico Bakker (www.nicoprbakker.nl) is directeur/eigenaar van BTAC Visuele Analyse en als zelfstandig consultant gelieerd aan BNP Paribas S.A. (www.bnpparibasmarkets.nl). Wouter de Boer is medewerker van BTAC.

De informatie in deze publicatie is niet bedoeld als individueel beleggingsadvies of als een individuele aanbeveling tot het doen van bepaalde beleggingen. Iedere belegging die u overweegt, dient u te toetsen aan uw persoonlijk beleggersprofiel of te bespreken met uw beleggingsadviseur. De waarde van uw beleggingen kan fluctueren. In het verleden behaalde resultaten bieden geen garantie voor de toekomst. De standpunten en vooruitzichten van Bakker dan wel De Boer geven diens technische mening weer over het betreffende item in de hoedanigheid van technisch analist en consultant. De beloning van BTAC, Bakker of De Boer staat/stonde/zal niet direct of indirect in relatie (staan) met zijn specifieke aanbevelingen of standpunten in deze publicatie.

Op het moment van schrijven heeft Nico Bakker en/of Wouter de Boer van BTAC in privé dan wel zakelijk mogelijk een long of short positie in een van de onderliggende waarden zoals beschreven in dit document dan wel financiële instrumenten die hier aan zijn gerelateerd. Er kan tevens sprake zijn van indirecte deelnemingen via beleggingsfondsen, pensioenfondsen en/of kapitaalverzekeringen waarin wordt belegd en waar hij of andere medewerkers van BTAC geen invloed hebben op het beleggingsbeleid. Verder zijn er geen andere potentiële belangenconflicten bekend.

Deze aanbevelingen zijn niet opgesteld overeenkomstig de wettelijke voorschriften ter bevordering van de onafhankelijkheid van onderzoek op beleggingsgebied en zijn evenmin onderworpen aan een verbod om al vóór de verspreiding van onderzoek op beleggingsgebied te handelen.



BNP PARIBAS

De bank voor een wereld in verandering