



**TA: Technische Conditie
MARKETING**

Meer informatie
Ga naar www.bnpparibasmarkets.nl
of bel 0900 MARKETS
(0900 6275387; lokaal tarief)
Twitter: @TheDailyTurbo

AEX index®

‘Wanneer echt Down?’

Daggrafiek AEX index®

Met de rode streep op 777+ wordt de weg naar boven begrensd, een rem op de bullenparade richting de SMA lijn. Vandaag springt zo mogelijk de swingteller op -1, ook een belemmering voor de bulls. Bovendien noteert de RSI onder de 50-lijn, dus het wordt lastiger om noordwaarts te klimmen. Toch wordt dit wel geprobeerd, getuige de twee witte candles, maar de indicatoren zouden er voor moeten zorgen dat er zwarte candles verschijnen. Dan zijn er voldoende rode stippen voor een Down status op het Dashboard.

Conditie: Rebound.

Coaching: bij een Down status kan overwogen worden om short posities in te nemen.

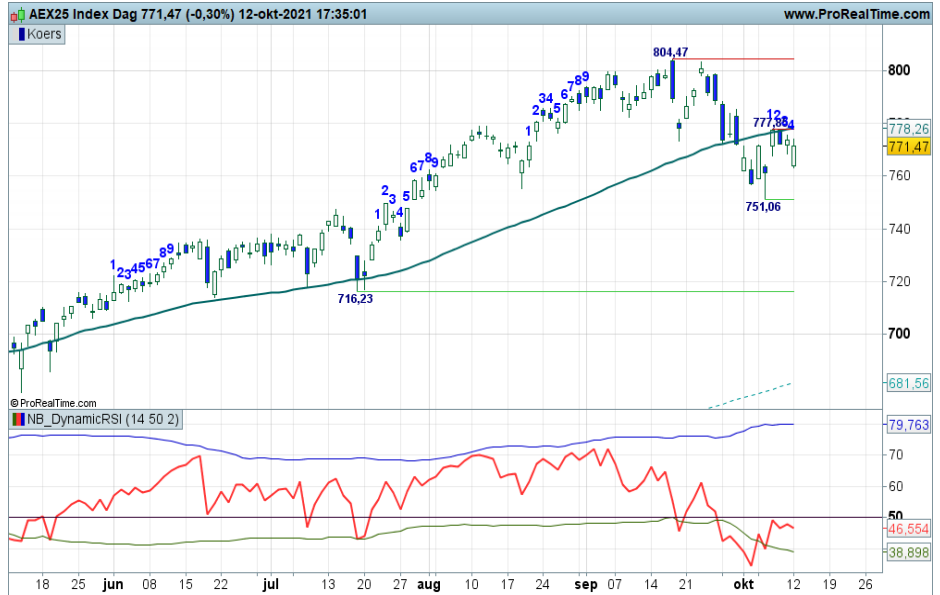

Grafiek uit ProRealTime Software

[Bekijk de BNP Paribas Turbo's](#)

Daggrafiek AEX Index® Bron: BTAC Visuele Analyse, 13 oktober 2021

Weekgrafiek AEX index®

Recent een top op 804+, thans de eerste rode streep in het veld, swingteller op -3, een magere candle in de maak, voornamelijk steun op de Fibonaci grid en een licht opkrullende RSI. Kortom, een milde correctiefase binnen een sterke uptrend. Hamvraag is of er nu reeds voldoende wordt gebodemd om de trend te kunnen vervolgen, of dat de beren hun grip gaan vergroten richting de 750 - 725 zone. Meer correctiedrang ligt voor de hand, maar laat de candle dan overtuigend zwart kleuren.

Conditie: Correctie.

Coaching: de matige correctie noopt tot enige terughoudendheid, kijk even aan hoe de strijd zich ontwikkelt.

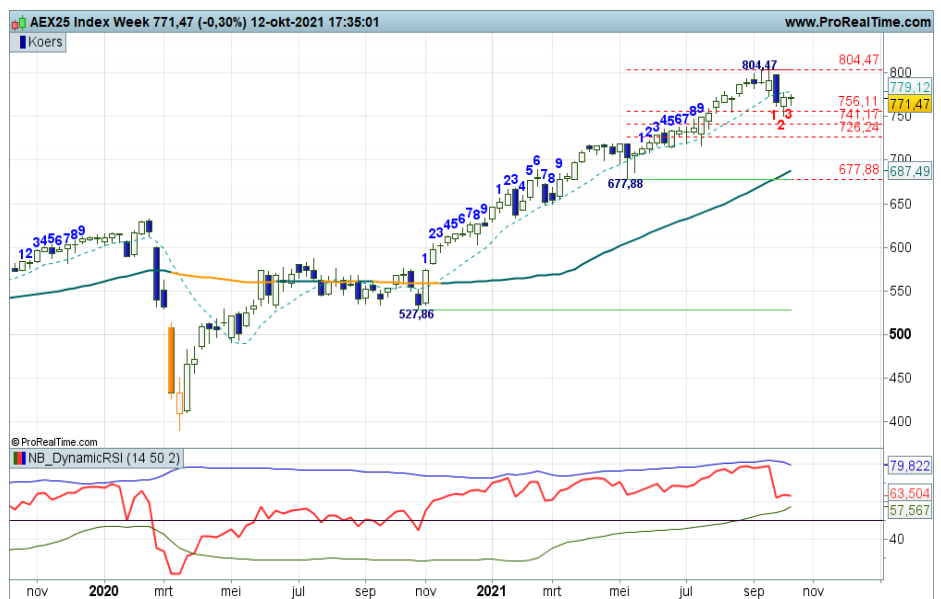

Grafiek uit ProRealTime Software

[Bekijk de BNP Paribas Turbo's](#)

Weekgrafiek AEX Index® Bron: BTAC Visuele Analyse, 13 oktober 2021



BNP PARIBAS

De bank voor een wereld in verandering

Turbo's zijn complexe instrumenten en brengen vanwege het hefboomeffect een hoog risico mee van snel oplopende verliezen. 7 op de 10 retail beleggers verliest geld met de handel in turbo's. Het is belangrijk dat u goed begrijpt hoe turbo's werken en dat u nagaat of u zich het hoge risico op verlies kunt permitteren.

bnpparibasmarkets.nl

Nico Bakker (www.nicoprakker.nl) is directeur/eigenaar van BTAC Visuele Analyse en als zelfstandig consultant gelieerd aan BNP Paribas S.A. (www.bnpparibasmarkets.nl). Wouter de Boer is medewerker van BTAC.

De informatie in deze publicatie is niet bedoeld als individueel beleggingsadvies of als een individuele aanbeveling tot het doen van bepaalde beleggingen. Iedere belegging die u overweegt, dient u te toetsen aan uw persoonlijk beleggersprofiel of te bespreken met uw beleggingsadviseur. De waarde van uw beleggingen kan fluctueren. In het verleden behaalde resultaten bieden geen garantie voor de toekomst. De standpunten en vooruitzichten van Bakker dan wel De Boer geven diens technische mening weer over het betreffende item in de hoedanigheid van technisch analist en consultant. De beloning van BTAC, Bakker of De Boer staat/stand/zal niet direct of indirect in relatie (staan) met zijn specifieke aanbevelingen of standpunten in deze publicatie.

Op het moment van schrijven heeft Nico Bakker en/of Wouter de Boer van BTAC in privé dan wel zakelijk mogelijk een long of short positie in een van de onderliggende waarden zoals beschreven in dit document dan wel financiële instrumenten die hier aan zijn gerelateerd. Er kan tevens sprake zijn van indirecte deelnemingen via beleggingsfondsen, pensioenfondsen en/of kapitaalverzekeringen waarin wordt belegd en waar hij of andere medewerkers van BTAC geen invloed hebben op het beleggingsbeleid. Verder zijn er geen andere potentiële belangenconflicten bekend. Deze aanbevelingen zijn niet opgesteld overeenkomstig de wettelijke voorschriften ter bevordering van de onafhankelijkheid van onderzoek op beleggingsgebied en zijn evenmin onderworpen aan een verbod om al vóór de verspreiding van onderzoek op beleggingsgebied te handelen.



BNP PARIBAS

De bank voor een wereld in verandering