



**TA: Technische Conditie  
MARKETING**

Meer informatie  
Ga naar [www.bnpparibasmarkets.nl](http://www.bnpparibasmarkets.nl)  
of bel 0900 MARKETS  
(0900 6275387; lokaal tarief)  
Twitter: @TheDailyTurbo

# TC Intermarket BEL20 / Eurostoxx50

BTAC, Wouter de Boer, 13 september 2021

**Dag- en weekgrafiek BEL20**



**Conditie daggrafiek: Down**

**Conditie weekgrafiek: Correctie**

De oude topzone rond 4.200 staat sterk onder druk. Desalniettemin is op de weekkaart een zeer solide trend te zien met een efficiënt koersverloop waarin de candles elkaar veelvuldig overlappen. Vorige week kwam daar een einde aan middels de rappe terugval die zich uitte in de grote zwarte candle. Daardoor staat de correctiefase op het Dashboard. Als er niet rap gebodemd wordt op de dagkaart dan ligt een afdaling naar 4.000+ op de loer. Voor nu bezien of de bulls nog een vuist kunnen maken.

Klik op onderstaande button om de BNP Turbo etalage te openen en de prospectus te kunnen inzien

**Bekijk de BNP Paribas Turbo's & Boosters >>**

**Coaching:**

*De uptrend staat onder druk. Een kritische navigatie is gewenst. Bij meer witte candles wellicht een offensieve koopkans.*



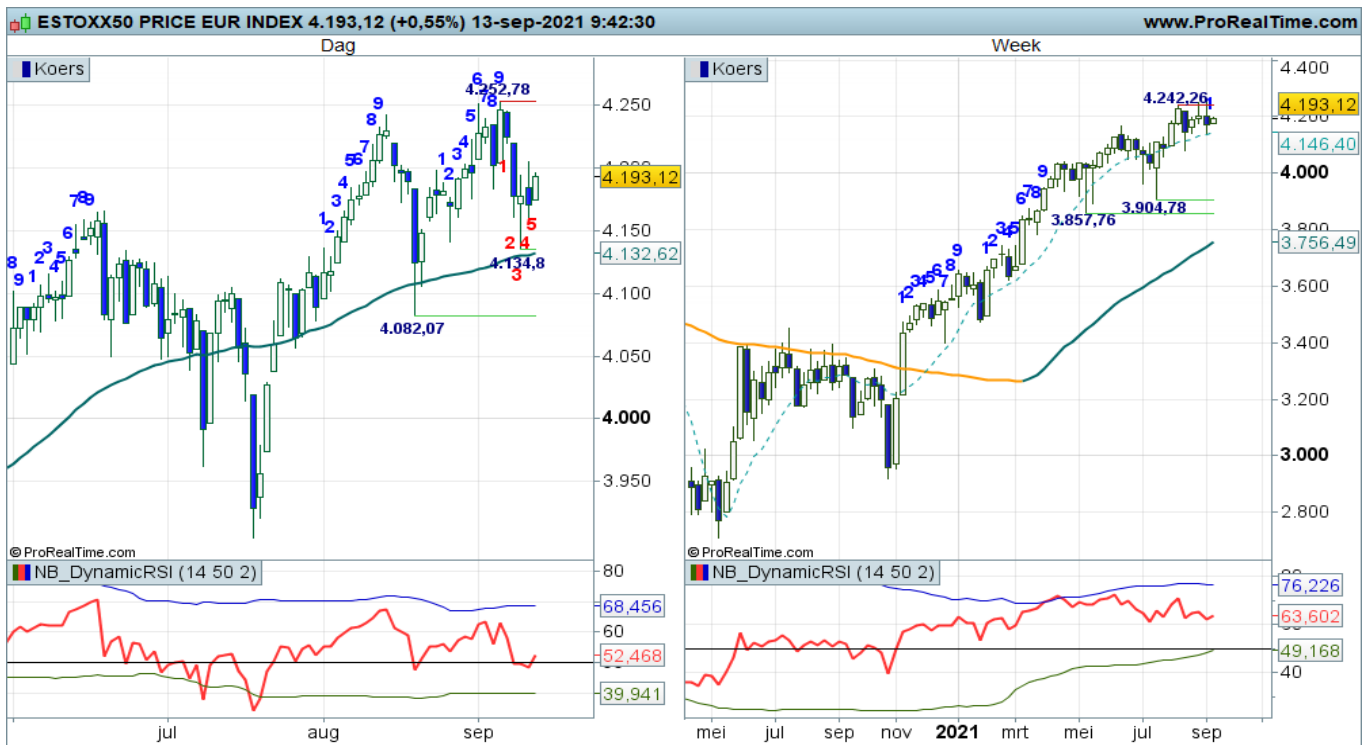

Conditie daggrafiek: Correctie      Conditie weekgrafiek: Up

Op de weekgrafiek is een mooi patroon zichtbaar van hogere toppen en hogere bodems. De koers is onderweg richting het meerjarige high rond 4.600 punten. De indicatoren staan in wisselende standen, thans is op het Dashboard de Up conditie valide. De te passeren tussenliggende horde ligt rond 4.250 in de vorm van de meest recente top. Pas onder grofweg 4.100 ligt een diepere correctie op de loer. Al met al nog een positief beeld voor de Eurostoxx50.

Klik op onderstaande button om de BNP Turbo etalage te openen en de prospectus te kunnen inzien

[Bekijk de BNP Paribas Turbo's & Boosters >>](#)

**Coaching:**

*De uptrend blijft in stand, het gedegen patroon kan gevolgd worden. Pas onder 4.100 dreigt een significante correctie op het lange termijn speelveld. Op de dagkaart kritisch navigeren, daar liggen mogelijk offensieve koopkansen.*

[bnpparibasmarkets.nl](http://bnpparibasmarkets.nl)

Turbo's zijn complexe instrumenten en brengen vanwege het hefboomeffect een hoog risico mee van snel oplopende verliezen. 7 op de 10 retailbeleggers verliest geld met de handel in turbo's. Het is belangrijk dat u goed begrijpt hoe turbo's werken en dat u nagaat of u zich het hoge risico op verlies kunt permitteren.

Nico Bakker ([www.nicoprakker.nl](http://www.nicoprakker.nl)) is directeur/eigenaar van BTAC Visuele Analyse en als zelfstandig consultant gelieerd aan BNP Paribas S.A. ([www.bnpparibasmarkets.nl](http://www.bnpparibasmarkets.nl)). Wouter de Boer is medewerker van BTAC.

De informatie in deze publicatie is niet bedoeld als individueel beleggingsadvies of als een individuele aanbeveling tot het doen van bepaalde beleggingen. Iedere belegging die u overweegt, dient u te toetsen aan uw persoonlijk beleggersprofiel of te bespreken met uw beleggingsadviseur. De waarde van uw beleggingen kan fluctueren. In het verleden behaalde resultaten bieden geen garantie voor de toekomst. De standpunten en vooruitzichten van Bakker dan wel De Boer geven diens technische mening weer over het betreffende item in de hoedanigheid van technisch analist en consultant. De beloning van BTAC, Bakker of De Boer staat/stand/zal niet direct of indirect in relatie (staan) met zijn specifieke aanbevelingen of standpunten in deze publicatie.

Op het moment van schrijven heeft Nico Bakker en/of Wouter de Boer van BTAC in privé dan wel zakelijk mogelijk een long of short positie in een van de onderliggende waarden zoals beschreven in dit document dan wel financiële instrumenten die hier aan zijn gerelateerd. Er kan tevens sprake zijn van indirecte deelnemingen via beleggingsfondsen, pensioenfondsen en/of kapitaalverzekeringen waarin wordt belegd en waar hij of andere medewerkers van BTAC geen invloed hebben op het beleggingsbeleid. Verder zijn er geen andere potentiële belangenconflicten bekend.

Deze aanbevelingen zijn niet opgesteld overeenkomstig de wettelijke voorschriften ter bevordering van de onafhankelijkheid van onderzoek op beleggingsgebied en zijn evenmin onderworpen aan een verbod om al vóór de verspreiding van onderzoek op beleggingsgebied te handelen.

**Wilt u reageren?**  
Heeft u opmerkingen, vragen, suggesties, aanvullingen, wilt u reageren? Doe dit dan door een email te sturen naar [markets@bnpparibas.com](mailto:markets@bnpparibas.com)



**BNP PARIBAS**

De bank voor een wereld in verandering