



**TA: Technische Conditie
MARKETING**

Meer informatie

Ga naar www.bnpparibasmarkets.nl

of bel 0900 MARKETS

(0900 6275387; lokaal tarief)

Twitter: @TheDailyTurbo

DAX index

'Nu een pullback?'

Daggrafiek DAX index

Met veel gevoel voor dramatiek doken de beren recent onder de SMA lijn. In een vrije val tot bijna de 15000 zone namen zij het heft in handen, waardoor er thans sprake is van een negatieve overgangsfase met behoorlijke turbulentie. De RSI als spanningsmeter staat strak onder de OS-lijn en stuurt dan ook aan op een felle stierenactie als pullback naar de SMA lijn rond 15.500. Als er dan getopt wordt onder de gemiddelde lijn, wordt de trendbreuk gevalideerd en kunnen de beren hun gang gaan in een dalende trendfase. Of komen de stieren sterk terug tot boven de SMA?

Conditie: Correctie.

Coaching: blijf nog maar even aan de zijlijn de heftige strijd volgen.

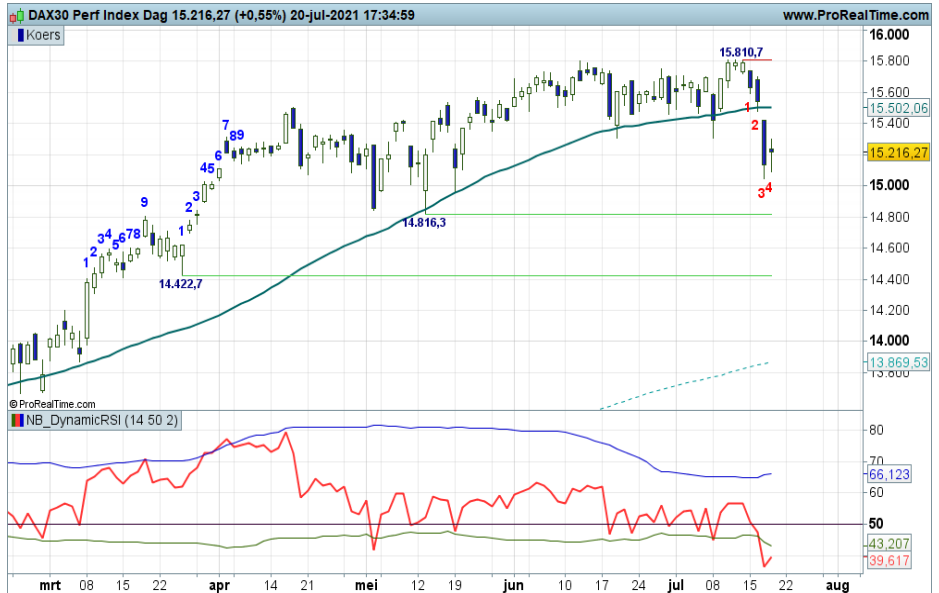

Grafiek uit ProRealTime Software

Daggrafiek DAX Index Bron: BTAC Visuele Analyse, 21 juli 2021

Bekijk de BNP Paribas Turbo's

Weekgrafiek DAX index

De koers blijft al enige weken hangen onder de 15.800 zone, met thans een zichtbare verzwakking ofwel correctie richting de steun rond 14.800+. De trend komt daarbij echter niet in gevaar, pas onder de steun wordt de serie hogere bodems neerwaarts doorbroken en volgt wellicht een diepere afdaling richting de 14.000 zone. Boven 15.800+ krijgt de uptrend een vervolg. Voor nu bezien hoeveel druk de beren gaan zetten op de groene steunstreep.

Conditie: Correctie.

Coaching: enige voorzichtigheid is geboden. Onder 14.800 koopposities wellicht opruimen.

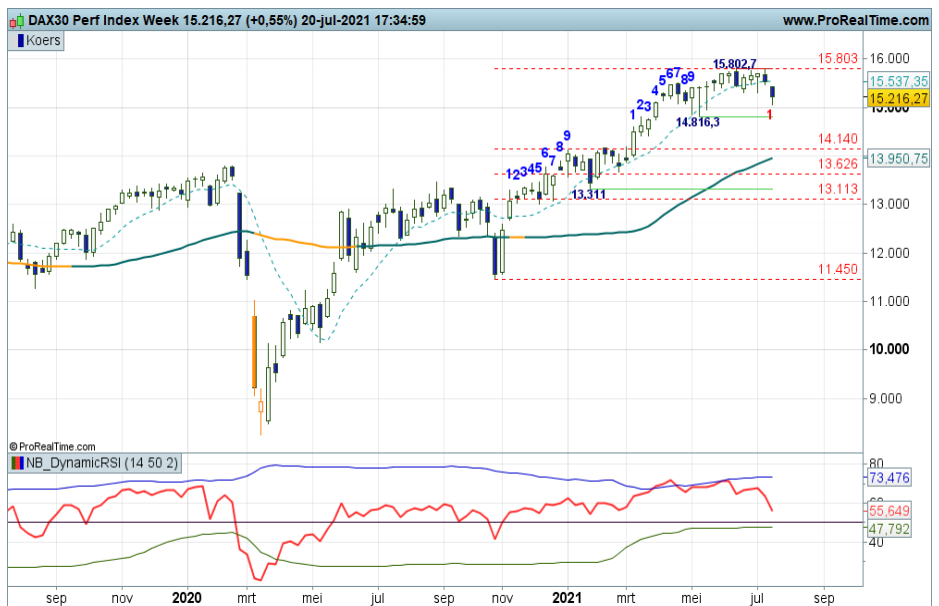

Grafiek uit ProRealTime Software

Weekgrafiek DAX Index Bron: BTAC Visuele Analyse, 21 juli 2021

Bekijk de BNP Paribas Turbo's



BNP PARIBAS

De bank voor een wereld in verandering

bnpparibasmarkets.nl

Nico Bakker (www.nicoprakker.nl) is directeur/eigenaar van BTAC Visuele Analyse en als zelfstandig consultant gelieerd aan BNP Paribas S.A. (www.bnpparibasmarkets.nl). Wouter de Boer is medewerker van BTAC.

De informatie in deze publicatie is niet bedoeld als individueel beleggingsadvies of als een individuele aanbeveling tot het doen van bepaalde beleggingen. Iedere belegging die u overweegt, dient u te toetsen aan uw persoonlijk beleggersprofiel of te bespreken met uw beleggingsadviseur. De waarde van uw beleggingen kan fluctueren. In het verleden behaalde resultaten bieden geen garantie voor de toekomst. De standpunten en vooruitzichten van Bakker dan wel De Boer geven diens technische mening weer over het betreffende item in de hoedanigheid van technisch analist en consultant. De beloning van BTAC, Bakker of De Boer staat/ stond/ zal niet direct of indirect in relatie (staan) met zijn specifieke aanbevelingen of standpunten in deze publicatie.

Op het moment van schrijven heeft Nico Bakker of Wouter de Boer van BTAC in privé dan wel zakelijk mogelijk een positie in de onderliggende waarde zoals beschreven in dit document danwel in financiële instrumenten die hier aan zijn gerelateerd. Er kan sprake zijn van indirecte deelnemingen via beleggingsfondsen, pensioenfondsen en/of kapitaalverzekeringen waarin wordt belegd en waar hij of andere medewerkers van BTAC geen invloed hebben op het beleggingsbeleid. Verder zijn er geen andere potentiële belangenconflicten bekend.

Deze aanbevelingen zijn niet opgesteld overeenkomstig de wettelijke voorschriften ter bevordering van de onafhankelijkheid van onderzoek op beleggingsgebied en zijn evenmin onderworpen aan een verbod om al vóór de verspreiding van onderzoek op beleggingsgebied te handelen.