



**TA: Technische Conditie
MARKETING**

Meer informatie

Ga naar www.bnpparibasmarkets.nl

of bel 0900 MARKETS

(0900 6275387; lokaal tarief)

Twitter: @TheDailyTurbo

DAX index

'Adempauze rond kantelpunt...'

Daggrafiek DAX index

Het wordt spannend in de index. Staat de markt hogere niveaus toe of zakt de koers terug in de oude trading range tussen 14.800 en 15.500? Als er verbetering zichtbaar wordt dan ligt het koersdoel op 15.732, tevens de recente top. Daarna ligt er weer onbeperkt ruimte voor de index. Op het Dashboard staat op dit moment echter nog de correctiefase. Onder 15.500 ligt een afdaling in de oude range voor de hand. Al met al een belangrijk kantelpunt.

Conditie: Correctie / Up.

Coaching: lopende koopposities mogelijk streng monitoren. Bij een daling onder circa 15.500 dreigt een diepere correctie.

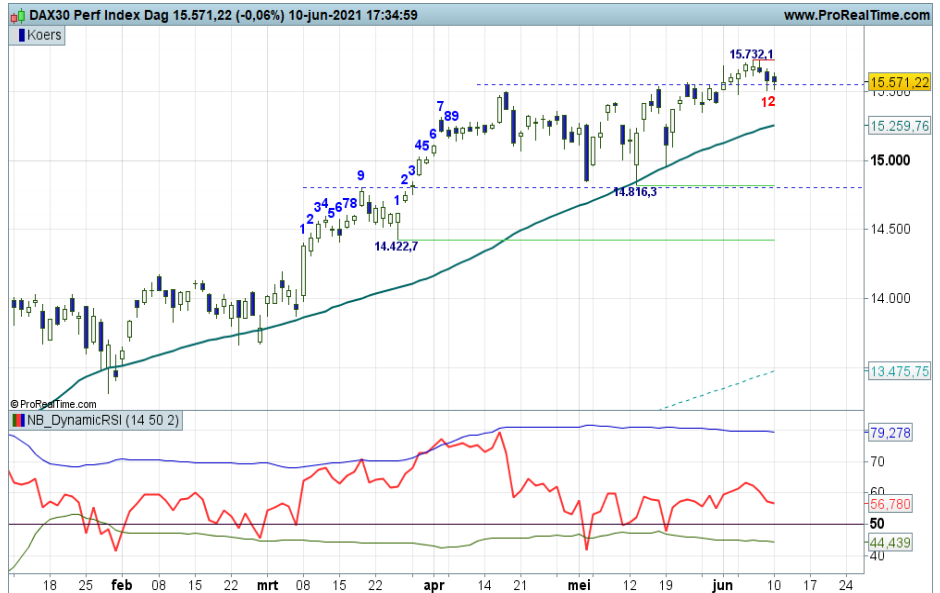

Grafiek uit ProRealTime Software

Daggrafiek DAX Index Bron: BTAC Visuele Analyse, 11 juni 2021

[Bekijk de BNP Paribas Turbo's](#)

Weekgrafiek DAX index

De uptrend krijgt voorzichtig een vervolg. De voormalige topzone rond 15.500+ is nipt gepasseerd, waarbij de stijgende daily SMA lijn al maanden de uptrend prima volgt. Desalniettemin meet spanningsmeter RSI standen rond overbought gebied. De swingteller noteert in de plus en op het Dashboard prijkt logischerwijs de Up conditie. De markt staat dus hogere niveaus toe en de uptrend blijft valide. Een scherpe blik op topvorming is desalniettemin geen overbodige luxe.

Conditie: Up.

Coaching: trendvolgende beleggers overwegen een trailingstop onder circa 14.800, daaronder gaat een diepere correctie van start.

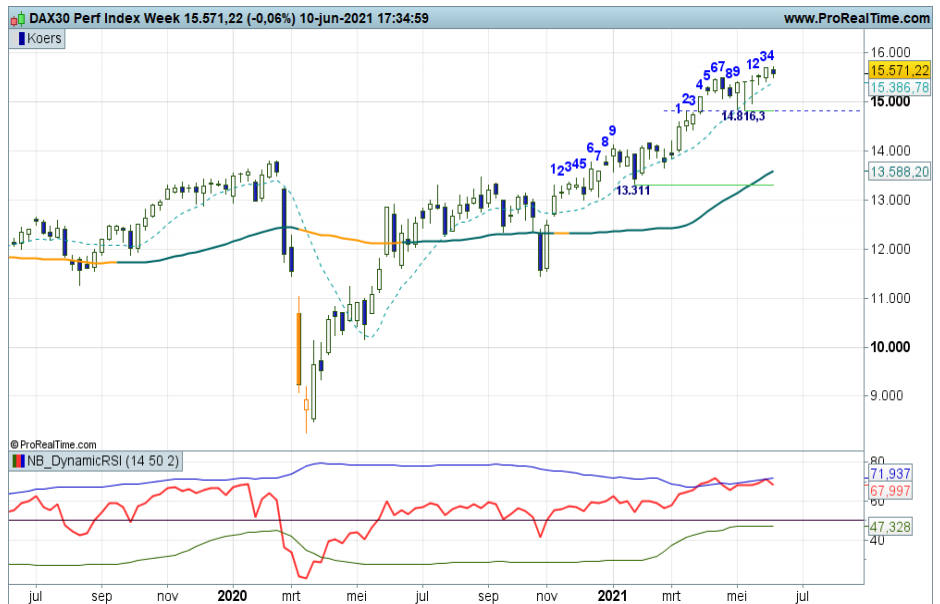

Grafiek uit ProRealTime Software

Weekgrafiek DAX Index Bron: BTAC Visuele Analyse, 11 juni 2021

[Bekijk de BNP Paribas Turbo's](#)



BNP PARIBAS

De bank voor een wereld in verandering

bnpparibasmarkets.nl

Nico Bakker (www.nicoprakker.nl) is directeur/eigenaar van BTAC Visuele Analyse en als zelfstandig consultant gelieerd aan BNP Paribas S.A. (www.bnpparibasmarkets.nl). Wouter de Boer is medewerker van BTAC.

De informatie in deze publicatie is niet bedoeld als individueel beleggingsadvies of als een individuele aanbeveling tot het doen van bepaalde beleggingen. Iedere belegging die u overweegt, dient u te toetsen aan uw persoonlijk beleggersprofiel of te bespreken met uw beleggingsadviseur. De waarde van uw beleggingen kan fluctueren. In het verleden behaalde resultaten bieden geen garantie voor de toekomst. De standpunten en vooruitzichten van Bakker dan wel De Boer geven diens technische mening weer over het betreffende item in de hoedanigheid van technisch analist en consultant. De beloning van BTAC, Bakker of De Boer staat/stond/zal niet direct of indirect in relatie (staan) met zijn specifieke aanbevelingen of standpunten in deze publicatie.

Op het moment van schrijven heeft Nico Bakker of Wouter de Boer van BTAC in privé dan wel zakelijk mogelijk een positie in de onderliggende waarde zoals beschreven in dit document danwel in financiële instrumenten die hier aan zijn gerelateerd. Er kan sprake zijn van indirecte deelnemingen via beleggingsfondsen, pensioenfondsen en/of kapitaalverzekeringen waarin wordt belegd en waar hij of andere medewerkers van BTAC geen invloed hebben op het beleggingsbeleid. Verder zijn er geen andere potentiële belangenconflicten bekend.

Deze aanbevelingen zijn niet opgesteld overeenkomstig de wettelijke voorschriften ter bevordering van de onafhankelijkheid van onderzoek op beleggingsgebied en zijn evenmin onderworpen aan een verbod om al vóór de verspreiding van onderzoek op beleggingsgebied te handelen.