



**TA: Technische Conditie  
MARKETING**

Meer informatie  
Ga naar [www.bnpparibasmarkets.nl](http://www.bnpparibasmarkets.nl)  
of bel 0900 MARKETS  
(0900 6275387; lokaal tarief)  
Twitter: @TheDailyTurbo

# AEX index®

## ‘545-550 drempel zone’

**Daggrafiek AEX index®**

Is de top gezet zo aan de bovenkant van het dalende trendkanaal? Als u een beetje uitzoomt, dan ziet u tussen 540 en 550 nogal wat bodems de afgelopen maanden. Wellicht een steunzone voor de bulls. Voornamelijk is de koers afgeketst op de bovenkant van het dalende trendkanaal dat samenvalt met de licht dalende SMA lijn. Swingteller in de plus, dus er is sprake van een rebound op het Dashboard. Per saldo is er echter een lagere top in de maak, tenzij de bulls de komende dagen een stevige opmars laten zien. Dan volgt een meer zijwaarts koersverloop.

**Conditie:** Support.

**Coaching:** de bull zitten gevangen, onder 547 krijgt de beer meer grip. Strak navigeren maar.

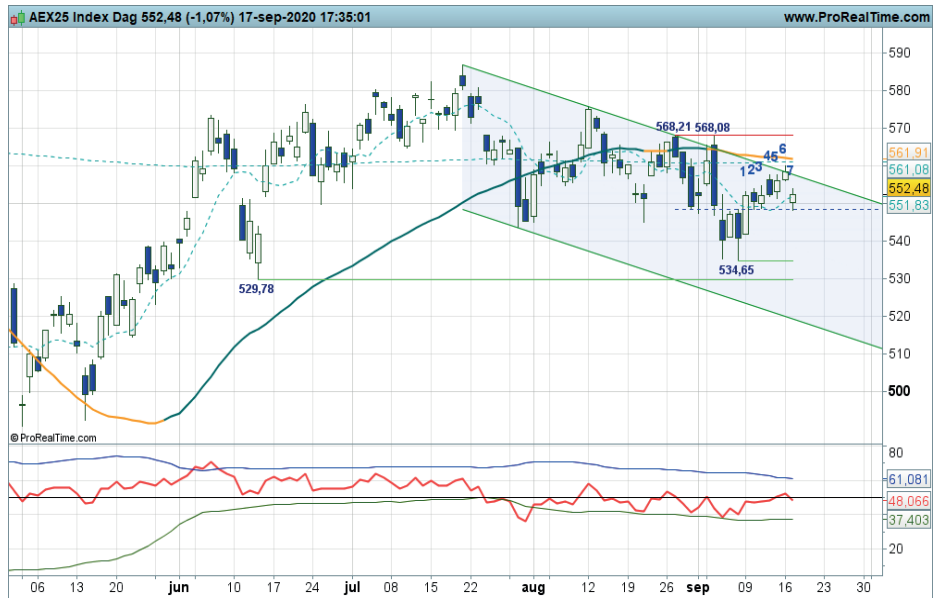

Grafiek uit ProRealTime Software

Bekijk de BNP Paribas Turbo's

Daggrafiek AEX Index® Bron: BTAC Visuele Analyse, 18 september 2020

**Weekgrafiek AEX index®**

Op de weekgrafiek is een gematigd dalend patroon van lagere toppen en lagere bodems zichtbaar. Rond de SMA zal een lagere top moeten verschijnen om dat nog in stand te houden. De swingteller telt nipt positief, de RSI staat neutraal. Al met al een lastig plaatje met weinig trendmatigheid. Er is per saldo nu sprake van een opleving binnen een nog dalend patroon. Bij een opwaartse doorbraak van de SMA zone wordt het beeld meer zijwaarts. Er ontstaat dan een trading range tussen grofweg 540 en 580. Voor nu volgen hoe de strijd rond de SMA uitpakt.

**Conditie:** Support / Down.

**Coaching:** een plek aan de zijlijn is gerechtvaardigd.

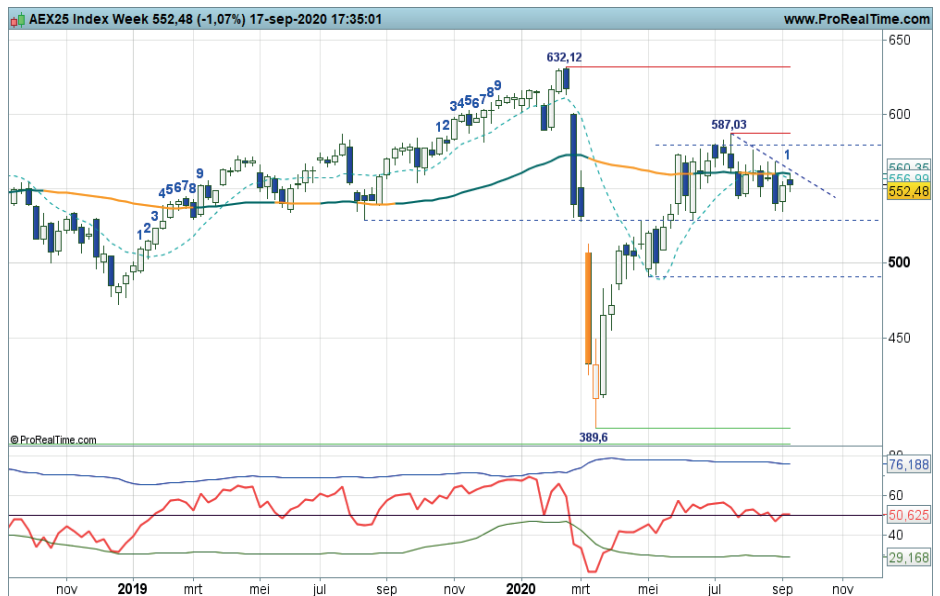

Grafiek uit ProRealTime Software

Bekijk de BNP Paribas Turbo's

Weekgrafiek AEX Index® Bron: BTAC Visuele Analyse, 18 september 2020



**BNP PARIBAS**

**De bank voor een wereld in verandering**

## bnpparibasmarkets.nl

Nico Bakker ([www.nicoprakker.nl](http://www.nicoprakker.nl)) is directeur/eigenaar van BTAC Visuele Analyse en als zelfstandig consultant gelieerd aan BNP Paribas S.A. ([www.bnpparibasmarkets.nl](http://www.bnpparibasmarkets.nl)). Wouter de Boer is medewerker van BTAC.

De informatie in deze publicatie is niet bedoeld als individueel beleggingsadvies of als een individuele aanbeveling tot het doen van bepaalde beleggingen. Iedere belegging die u overweegt, dient u te toetsen aan uw persoonlijk beleggersprofiel of te bespreken met uw beleggingsadviseur. De waarde van uw beleggingen kan fluctueren. In het verleden behaalde resultaten bieden geen garantie voor de toekomst. De standpunten en vooruitzichten van Bakker dan wel De Boer geven diens technische mening weer over het betreffende item in de hoedanigheid van technisch analist en consultant. De beloning van BTAC, Bakker of De Boer staat/ stond/ zal niet direct of indirect in relatie (staan) met zijn specifieke aanbevelingen of standpunten in deze publicatie.

Op het moment van schrijven heeft Nico Bakker van BTAC in privé dan wel zakelijk mogelijk een positie in de onderliggende waarde zoals beschreven in dit document dan wel financiële instrumenten die hier aan zijn gerelateerd. Er kan tevens sprake zijn van indirecte deelnemingen via beleggingsfondsen, pensioenfondsen en/of kapitaalverzekeringen waarin wordt belegd en waar hij of andere medewerkers van BTAC geen invloed hebben op het beleggingsbeleid. Verder zijn er geen andere potentiële belangenconflicten bekend.

Deze aanbevelingen zijn niet opgesteld overeenkomstig de wettelijke voorschriften ter bevordering van de onafhankelijkheid van onderzoek op beleggingsgebied en zijn evenmin onderworpen aan een verbod om al vóór de verspreiding van onderzoek op beleggingsgebied te handelen.