



TA: Technische Conditie Marketing

Meer informatie
Ga naar www.bnpparibasmarkets.nl
of bel 0900 MARKETS
(0900 6275387; lokaal tarief)
Twitter: @TheDailyTurbo

S&P500 Index®

'Dubbele bodem?'

Daggrafiek S&P500 index®

In een felle beweging verdampte de winst van zes handelsdagen en daarmee kwam er ook een einde aan het neerzetten van nieuwe highs. Er is thans een dubbele bodem in de maak rond 3300+ net boven de stabiel stijgende SMA lijn. De highs van enkele dagen vorige week rond 3425 zijn een belangrijk punt. Daarboven lijken er immers geen potentiële weerstanden meer te liggen in de opmars richting 3588. Dat is uiteraard makkelijker gezegd dan gedaan. In de wat onstuimige markt moeten de bulls zich eerst maar overtuigend laten zien.

Conditie: Up

Coaching: bescheiden offensieve koopposities zijn gerechtvaardigd. Kijk uit voor topvorming.

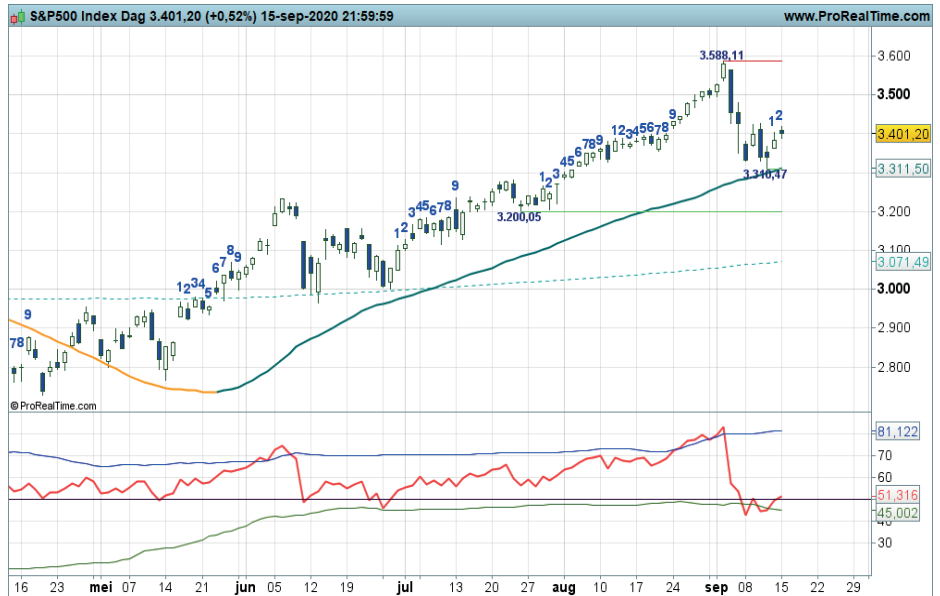

Grafiek uit ProRealTime Software

Bekijk de BNP Paribas Turbo's

Daggrafiek S&P500-Index® Bron: BTAC Visuele Analyse, 16 september 2020

Weekgrafiek S&P500 Index®

De opmars bereikte recent een top op 3588+, waarna een rappe afdaling van start ging. Inmiddels ontstaat er rond het swing high van beging 2020 op circa 3.400 punten wat stabilisatie. Daar ligt tevens het 38.2% Fibonacci niveau van de laatste opmars. De candle kleurt wit en de swingteller draait nipt in de plus. Spanningsmeter RSI staat nog boven de 50 zone. Met deze rangen en standen krijgt de uptrend op het Dashboard een vervolg. Eerst maar kijken of de bulls volhouden.

Conditie: Up.

Coaching: mogelijk weer nieuwe koopkansen bij een slotstand met de swingteller in de plus.

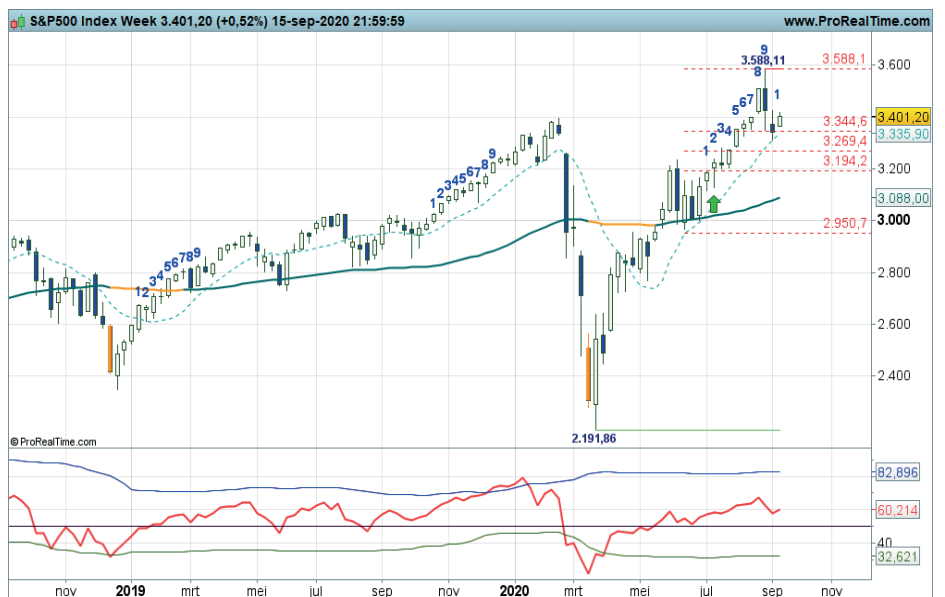

Grafiek uit ProRealTime Software

Bekijk de BNP Paribas Turbo's

Weekgrafiek S&P500-Index® Bron: BTAC Visuele Analyse, 16 september 2020



BNP PARIBAS

De bank voor een wereld in verandering

bnpparibasmarkets.nl

Nico Bakker (www.nicoprakker.nl) is directeur/eigenaar van BTAC Visuele Analyse en als zelfstandig consultant gelieerd aan BNP Paribas S.A. (www.bnpparibasmarkets.nl). Wouter de Boer is medewerker van BTAC.

De informatie in deze publicatie is niet bedoeld als individueel beleggingsadvies of als een individuele aanbeveling tot het doen van bepaalde beleggingen. Iedere belegging die u overweegt, dient u te toetsen aan uw persoonlijk beleggersprofiel of te bespreken met uw beleggingsadviseur. De waarde van uw beleggingen kan fluctueren. In het verleden behaalde resultaten bieden geen garantie voor de toekomst. De standpunten en vooruitzichten van Bakker dan wel De Boer geven diens technische mening weer over het betreffende item in de hoedanigheid van technisch analist en consultant. De beloning van BTAC, Bakker of De Boer staat/ stond/ zal niet direct of indirect in relatie (staan) met zijn specifieke aanbevelingen of standpunten in deze publicatie.

Op het moment van schrijven heeft Wouter de Boer van BTAC in privé dan wel zakelijk een LONG positie in de onderliggende waarde zoals beschreven in dit document dan wel financiële instrumenten die hier aan zijn gerelateerd. Er kan sprake zijn van indirecte deelnemingen via beleggingsfondsen, pensioenfondsen en/of kapitaalverzekeringen waarin wordt belegd en waar hij of andere medewerkers van BTAC geen invloed hebben op het beleggingsbeleid. Verder zijn er geen andere potentiële belangenconflicten bekend.

Deze aanbevelingen zijn niet opgesteld overeenkomstig de wettelijke voorschriften ter bevordering van de onafhankelijkheid van onderzoek op beleggingsgebied en zijn evenmin onderworpen aan een verbod om al vóór de verspreiding van onderzoek op beleggingsgebied te handelen.