



**TA: Technische Conditie  
MARKETING**

Meer informatie  
Ga naar [www.bnpparibasmarkets.nl](http://www.bnpparibasmarkets.nl)  
of bel 0900 MARKETS  
(0900 6275387; lokaal tarief)  
Twitter: @TheDailyTurbo

# DAX index

## '12.000+ steun?'

**Daggrafiek DAX index**

Recent ging een rappe afdaling richting de SMA en steunzone rond 11.957 van start waar inmiddels wat lichte stabilisatie zichtbaar is. Als de laatste significante correctie van begin juni geprojecteerd wordt vanaf de recente top 13.300+ dan ligt de bodem rond de zone 12.000. Als de bulls dat marktritme volgen zullen ze de komende dagen weer terug moet keren. Onder de steunzone gaat een negatieve overgangsfase van start. Voor nu de afdaling kritisch volgen.

**Conditie:** Correctie  
**Coaching:** na een correctie wellicht offensieve aankoopkansen. 'Wachten op wit' is daarbij de overweging.



Grafiek uit ProRealTime Software

Daggrafiek DAX Index Bron: BTAC Visuele Analyse, 3 augustus 2020

[Bekijk de BNP Paribas Turbo's](#)

**Weekgrafiek DAX index**

Na een waarschuwend spike volgde vorige week een stevige afdaling. Op zich niet raar dat rond de zone 13.000 waar de corona afdaling begon wat verkoopdruk ontstond. Het betekent tevens dat de grote verliezen al weer zijn weggewerkt. Wellicht keren de bulls nog terug voor een rit richting 13.300 of hoger richting de top op 13.795. De koers beweegt nu rond de daily en weekly SMA waar inmiddels een upcross zichtbaar is. Op het Dashboard is de correctiefase valide. Het uiterste vangnet voor de bulls ligt op circa 11.500 punten. Daaronder gaat een negatieve fase van start.

**Conditie:** Correctie.  
**Coaching:** een positie aan de zijlijn is gerechtvaardigd.

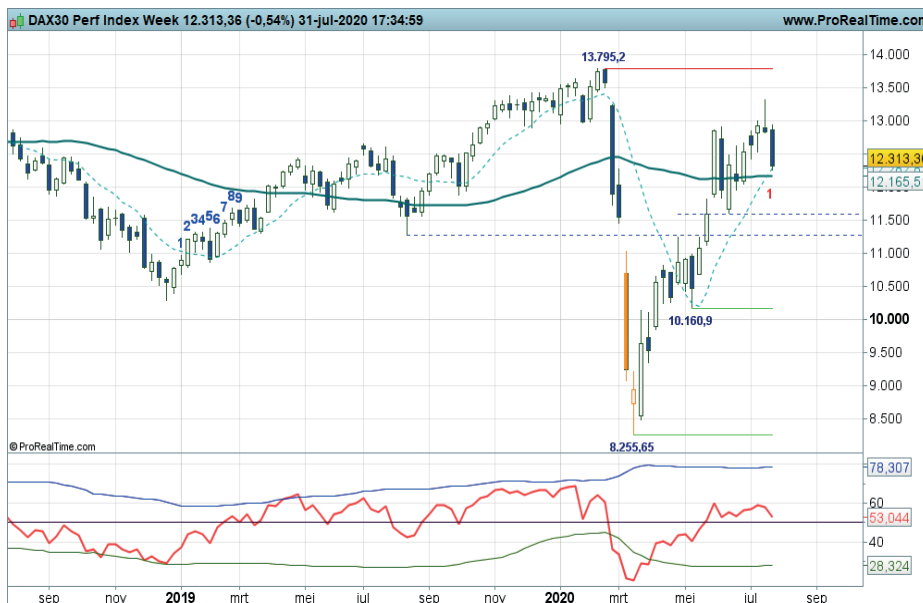

Grafiek uit ProRealTime Software

Weekgrafiek DAX Index Bron: BTAC Visuele Analyse, 3 augustus 2020

[Bekijk de BNP Paribas Turbo's](#)



**BNP PARIBAS**

**De bank voor een wereld in verandering**

bnpparibasmarkets.nl

Nico Bakker ([www.nicoprakker.nl](http://www.nicoprakker.nl)) is directeur/eigenaar van BTAC Visuele Analyse en als zelfstandig consultant gelieerd aan BNP Paribas S.A. ([www.bnpparibasmarkets.nl](http://www.bnpparibasmarkets.nl)). Wouter de Boer is medewerker van BTAC.

De informatie in deze publicatie is niet bedoeld als individueel beleggingsadvies of als een individuele aanbeveling tot het doen van bepaalde beleggingen. Iedere belegging die u overweegt, dient u te toetsen aan uw persoonlijk beleggersprofiel of te bespreken met uw beleggingsadviseur. De waarde van uw beleggingen kan fluctueren. In het verleden behaalde resultaten bieden geen garantie voor de toekomst. De standpunten en vooruitzichten van Bakker dan wel De Boer geven diens technische mening weer over het betreffende item in de hoedanigheid van technisch analist en consultant. De beloning van BTAC, Bakker of De Boer staat/stond/zal niet direct of indirect in relatie (staan) met zijn specifieke aanbevelingen of standpunten in deze publicatie.

Op het moment van schrijven heeft Nico Bakker of Wouter de Boer van BTAC in privé dan wel zakelijk mogelijk een positie in de onderliggende waarde zoals beschreven in dit document danwel in financiële instrumenten die hier aan zijn gerelateerd. Er kan sprake zijn van indirecte deelnemingen via beleggingsfondsen, pensioenfondsen en/of kapitaalverzekeringen waarin wordt belegd en waar hij of andere medewerkers van BTAC geen invloed hebben op het beleggingsbeleid. Verder zijn er geen andere potentiële belangenconflicten bekend.

Deze aanbevelingen zijn niet opgesteld overeenkomstig de wettelijke voorschriften ter bevordering van de onafhankelijkheid van onderzoek op beleggingsgebied en zijn evenmin onderworpen aan een verbod om al vóór de verspreiding van onderzoek op beleggingsgebied te handelen.