



TA: Technische Conditie Marketing

Meer informatie
 Ga naar www.bnpparibasmarkets.nl
 of bel 0900 MARKETS
 (0900 6275387; lokaal tarief)
 Twitter: @TheDailyTurbo

S&P500 Index®

'Correctie fase...'

Daggrafiek S&P500 index®

De bulls lijken zich nog te herpakken in de correctieve beweging die vanaf de top op 2.954 gaande is. Boven de SMA lijn is een candle met spike aan de onderkant in de maak. De indicatoren staan in de min, de swingteller op -2 en de RSI in dynamisch oversold gebied onder de 50 lijn. Daardoor is de Resistance conditie valide op het Dashboard. Als de bulls de uptrend nog nieuw leven in willen blazen, dan moeten er snel signalen van bodenvorming zichtbaar worden. Voor nu afwachten hoe lang de afdaling nog blijft aanhouden.

Conditie: Correctie
Coaching: een positie aan de zijlijn is gerechtvaardigd. Wacht op wit voor offensieve koopposities.

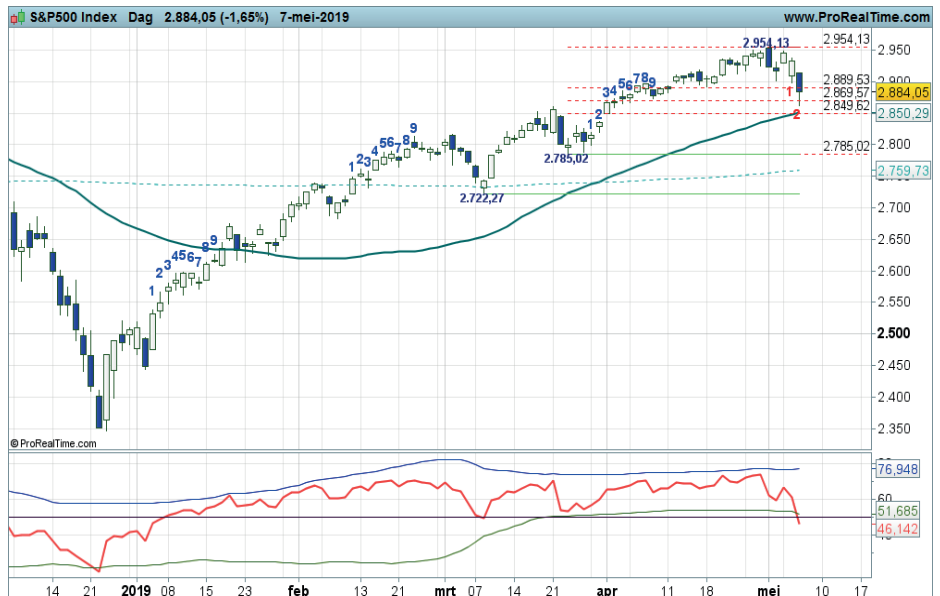

Grafiek uit ProRealTime Software

[Bekijk de BNP Paribas Turbo's](#)

Daggrafiek S&P500-Index® Bron: BTAC Visuele Analyse, 8 mei 2019

Weekgrafiek S&P500 Index®

De weerstand op 2.940, tevens het All time high werd kortstondig gepasseerd, maar inmiddels noteert de koers weer onder het niveau. Een afdaling richting circa 2.850 is goed mogelijk. Het opwaartse patroon van hogere toppen en hogere bodems blijft echter nog intact. Geen paniek dus voor de bulls en een correctie past in een 'gezond' charttechnisch beeld. Spanningsmeter RSI registreert enige verzwakking en de swingteller draait in de min. Voor nu even aankijken of de beren hun grip verder vergroten.

Conditie: Correctie.
Coaching: mogelijk wat winsten afromen. Na afronding van een correctie wellicht wat winsten afromen.

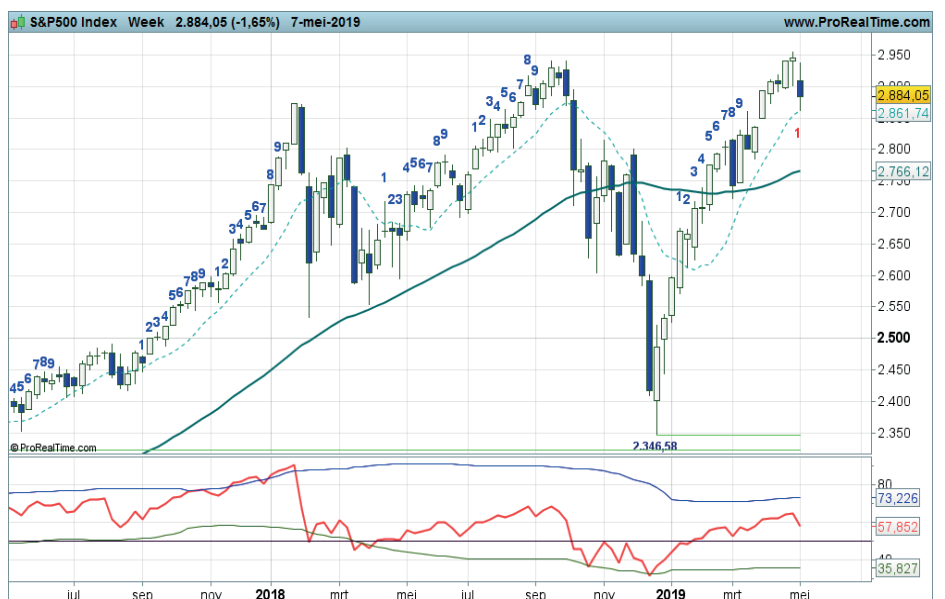

Grafiek uit ProRealTime Software

[Bekijk de BNP Paribas Turbo's](#)

Weekgrafiek S&P500-Index® Bron: BTAC Visuele Analyse, 8 mei 2019



BNP PARIBAS

De bank voor een wereld in verandering

bnpparibasmarkets.nl

Nico Bakker (www.nicoprakker.nl) is directeur/eigenaar van BTAC Visuele Analyse en als zelfstandig consultant gelieerd aan BNP Paribas S.A. (www.bnpparibasmarkets.nl). Wouter de Boer is medewerker van BTAC.

De informatie in deze publicatie is niet bedoeld als individueel beleggingsadvies of als een individuele aanbeveling tot het doen van bepaalde beleggingen. Iedere belegging die u overweegt, dient u te toetsen aan uw persoonlijk beleggersprofiel of te bespreken met uw beleggingsadviseur. De waarde van uw beleggingen kan fluctueren. In het verleden behaalde resultaten bieden geen garantie voor de toekomst. De standpunten en vooruitzichten van Bakker dan wel De Boer geven diens technische mening weer over het betreffende item in de hoedanigheid van technisch analist en consultant. De beloning van BTAC, Bakker of De Boer staat/stond/zal niet direct of indirect in relatie (staan) met zijn specifieke aanbevelingen of standpunten in deze publicatie.

Op het moment van schrijven heeft Wouter de Boer van BTAC in privé dan wel zakelijk een LONG positie in de onderliggende waarde zoals beschreven in dit document dan wel financiële instrumenten die hier aan zijn gerelateerd. Er kan sprake zijn van indirecte deelnemingen via beleggingsfondsen, pensioenfondsen en/of kapitaalverzekeringen waarin wordt belegd en waar hij of andere medewerkers van BTAC geen invloed hebben op het beleggingsbeleid. Verder zijn er geen andere potentiële belangenconflicten bekend.

Deze aanbevelingen zijn niet opgesteld overeenkomstig de wettelijke voorschriften ter bevordering van de onafhankelijkheid van onderzoek op beleggingsgebied en zijn evenmin onderworpen aan een verbod om al vóór de verspreiding van onderzoek op beleggingsgebied te handelen.