



**TA: Technische Conditie
MARKETING**

Meer informatie
Ga naar www.bnpparibasmarkets.nl
of bel 0900 MARKETS
(0900 6275387; lokaal tarief)
Twitter: @TheDailyTurbo

Bel-20 index 'SMA dip?...'

Daggrafiek Bel-20 index

Vanaf de top op 3.868+ punten is de index teruggevallen richting de voorliggende toppen die samenvallen met de SMA zone rond 3.700 punten. De bulls leken kortstondig op te veren, maar wisten geen stand te houden. Thans kukelt de index onder de SMA zone waardoor zelfs de Down conditie valide wordt op het Dashboard. Een slipperdje van de stier of een voorbode van een verdere afdaling? De bulls moeten snel tegengas geven als ze nog enige aanspraak willen maken op een uptrend.

Conditie: Down.

Coaching: trendbeleggers kiezen wellicht een positie aan de zijlijn.

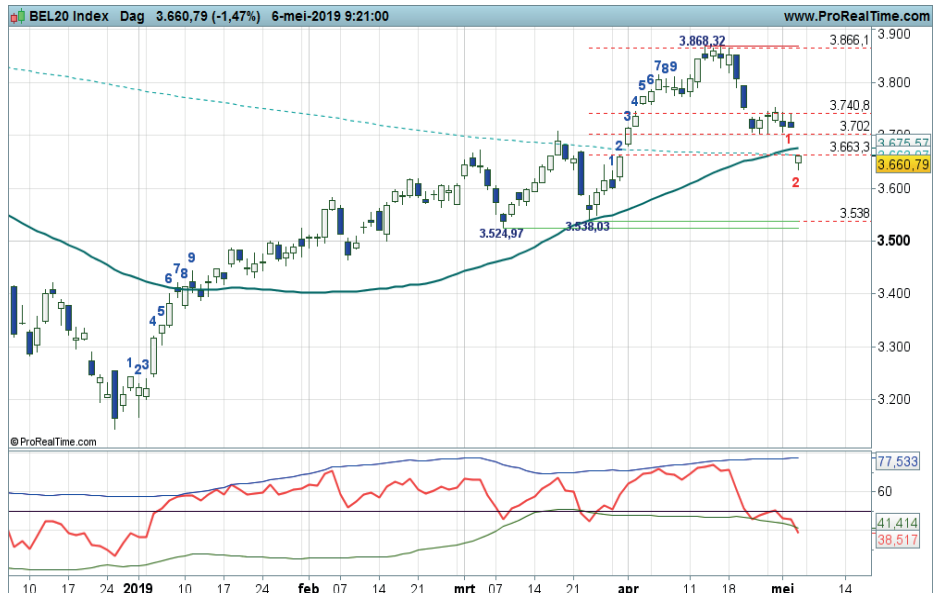

Grafiek uit ProRealTime Software

[Bekijk de BNP Paribas Turbo's](#)

Daggrafiek Bel-20 index Bron: BTAC Visuele Analyse, 6 mei 2019

Weekgrafiek Bel-20 index

De breakout beweging is opgedroogd op krap 3.900 punten en een stevige terugval is zichtbaar na de Doji candle die onlangs al een waarschuwing gaf voor topvorming. Het patroon van hogere toppen en hogere bodems kan intact blijven, maar dan moeten de bulls wel een bodem vormen boven de top- en SMA zone rond 3.655 punten. Een latse kans voor de bulls, want nu de RSI een downcross noteert en de swingteller in de min draait, prijkt er tevens een XL signaal op het Dashboard. Voor nu bekijken of de bulls zich vermannen rond het kantelpunt.

Conditie: Resistance.

Coaching: Wellicht wat winsten veilig stellen nu er een XL signaal verschijnt op het het Dashboard. Na een correctie mogelijk nieuwe aankans. 'Wachten op wit'.



Grafiek uit ProRealTime Software

[Bekijk de BNP Paribas Turbo's](#)

Weekgrafiek Bel-20 index Bron: BTAC Visuele Analyse, 6 mei 2019



BNP PARIBAS

De bank voor een wereld in verandering

bnpparibasmarkets.nl

Nico Bakker (www.nicoprakker.nl) is directeur/eigenaar van BTAC Visuele Analyse en als zelfstandig consultant gelieerd aan BNP Paribas S.A. (www.bnpparibasmarkets.nl). Wouter de Boer is medewerker van BTAC.

De informatie in deze publicatie is niet bedoeld als individueel beleggingsadvies of als een individuele aanbeveling tot het doen van bepaalde beleggingen. Iedere belegging die u overweegt, dient u te toetsen aan uw persoonlijk beleggersprofiel of te bespreken met uw beleggingsadviseur. De waarde van uw beleggingen kan fluctueren. In het verleden behaalde resultaten bieden geen garantie voor de toekomst. De standpunten en vooruitzichten van Bakker dan wel De Boer geven diens technische mening weer over het betreffende item in de hoedanigheid van technisch analist en consultant. De beloning van BTAC, Bakker of De Boer staat/ stond/ zal niet direct of indirect in relatie (staan) met zijn specifieke aanbevelingen of standpunten in deze publicatie.

Op het moment van schrijven heeft Wouter de Boer van BTAC in privé dan wel zakelijk GEEN positie in de onderliggende waarde zoals beschreven in dit document dan wel financiële instrumenten die hier aan zijn gerelateerd. Er kan sprake zijn van indirecte deelnemingen via beleggingsfondsen, pensioenfondsen en/of kapitaalverzekeringen waarin wordt belegd en waar hij of andere medewerkers van BTAC geen invloed hebben op het beleggingsbeleid. Verder zijn er geen andere potentiële belangenconflicten bekend.

Deze aanbevelingen zijn niet opgesteld overeenkomstig de wettelijke voorschriften ter bevordering van de onafhankelijkheid van onderzoek op beleggingsgebied en zijn evenmin onderworpen aan een verbod om al vóór de verspreiding van onderzoek op beleggingsgebied te handelen.