



**TA: Technische Conditie  
MARKETING**

Meer informatie  
Ga naar [www.bnpparibasmarkets.nl](http://www.bnpparibasmarkets.nl)  
of bel 0900 MARKETS  
(0900 6275387; lokaal tarief)  
Twitter: @TheDailyTurbo

# DAX index 'Fibonacci zone...'

**Daggrafiek DAX index**

De Duitse index duikt onder de SMA lijn en beweegt midden in de Fibonacci zone. Wellicht dat er rond het 61,8% niveau nog wat steun ligt maar het oogt allemaal wat fragiel. Alles bij elkaar is het charttechnische beeld niet positief. Een lagere top, de koers onder de daily SMA, swingteller in de min en de spanningmeter RSI onder de 50 zone. Als vangnet ligt de steun op 11.300 nog ver weg. Voor nu bezien of de bulls nog een herstel kunnen afdwingen.

*Conditie: Down.*

*Coaching: shortposities zijn gerechtvaardigd.*

*Een strak exit management is geen overbodige luxe.*

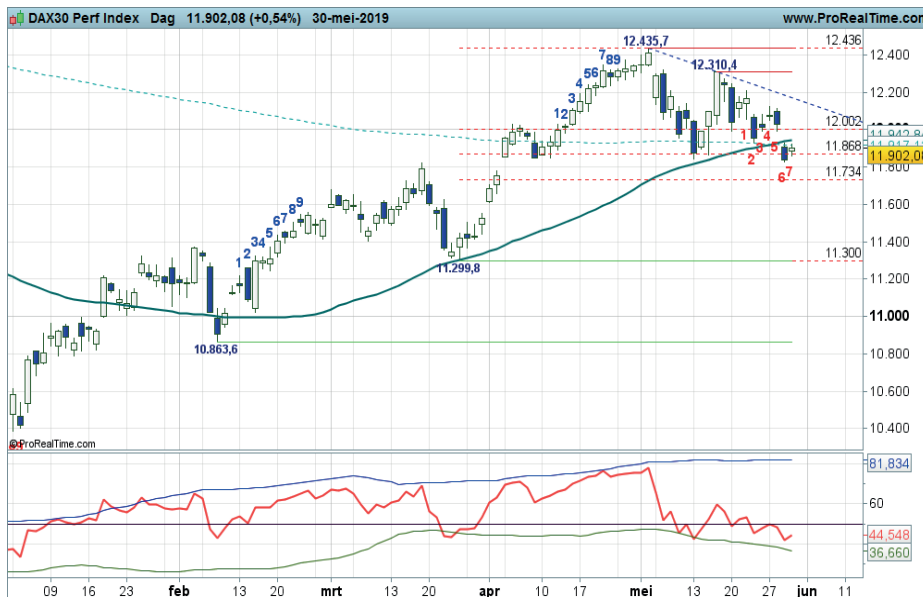

Grafiek uit ProRealTime Software

**Bekijk de BNP Paribas Turbo's**

Daggrafiek DAX Index Bron: BTAC Visuele Analyse, 31 mei 2019

**Weekgrafiek DAX index**

Reeds drie weken balanceert de index boven de weekly SMA zone rond 11.850. De voormalige weerstand, de daily en weekly SMA, de 50% Fibonacci zone en de onderkant van het stijgende trendkanaal reiken steun aan. Hoe langer het duurt, hoe moeilijker het wordt om hogere niveaus op te zoeken en dat is inmiddels tevens op de chart zichtbaar. De indicatoren noteren in de correctiestand. Onder circa 11.750 gaat een negatieve overgangsfase van start en wordt het patroon van hogere toppen en hogere bodems neerwaarts doorbroken. De bulls worden dus op de proef gesteld en zullen snel weer een witte candle moeten laten zien om de opwaartse beweging te kunnen handhaven.

*Conditie: Correctie.*

*Coaching: onder 11.750 een XL overwegen.*

**Bekijk de BNP Paribas Turbo's**

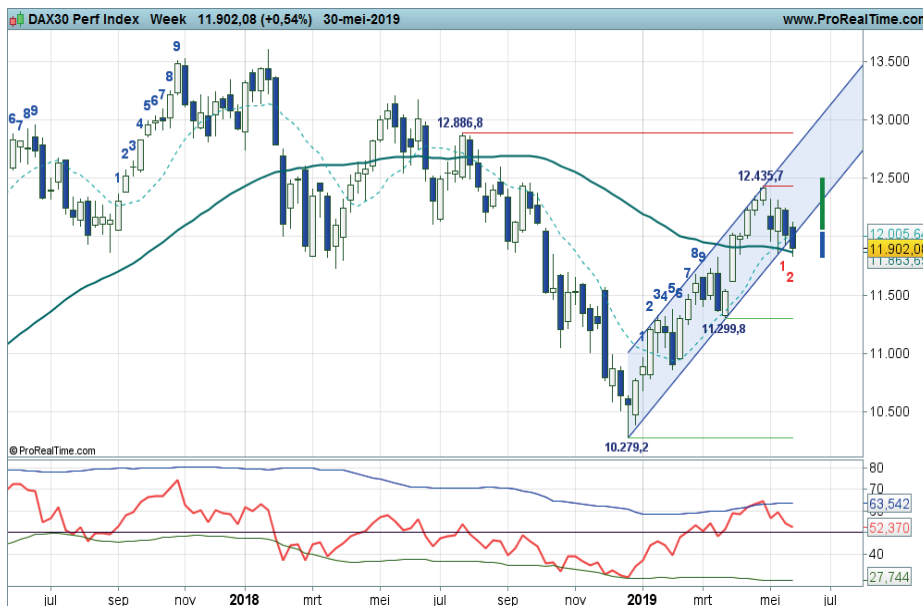

Grafiek uit ProRealTime Software

Weekgrafiek DAX Index Bron: BTAC Visuele Analyse, 31 mei 2019



**BNP PARIBAS**

**De bank voor een wereld in verandering**

bnpparibasmarkets.nl

Nico Bakker ([www.nicoprakker.nl](http://www.nicoprakker.nl)) is directeur/eigenaar van BTAC Visuele Analyse en als zelfstandig consultant gelieerd aan BNP Paribas S.A. ([www.bnpparibasmarkets.nl](http://www.bnpparibasmarkets.nl)). Wouter de Boer is medewerker van BTAC.

De informatie in deze publicatie is niet bedoeld als individueel beleggingsadvies of als een individuele aanbeveling tot het doen van bepaalde beleggingen. Iedere belegging die u overweegt, dient u te toetsen aan uw persoonlijk beleggersprofiel of te bespreken met uw beleggingsadviseur. De waarde van uw beleggingen kan fluctueren. In het verleden behaalde resultaten bieden geen garantie voor de toekomst. De standpunten en vooruitzichten van Bakker dan wel De Boer geven diens technische mening weer over het betreffende item in de hoedanigheid van technisch analist en consultant. De beloning van BTAC, Bakker of De Boer staat/ stond/ zal niet direct of indirect in relatie (staan) met zijn specifieke aanbevelingen of standpunten in deze publicatie.

Op het moment van schrijven heeft Nico Bakker of Wouter de Boer van BTAC in privé dan wel zakelijk mogelijk positie in de onderliggende waarde zoals beschreven in dit document danwel in financiële instrumenten die hier aan zijn gerelateerd. Er kan sprake zijn van indirecte deelnemingen via beleggingsfondsen, pensioenfondsen en/of kapitaalverzekeringen waarin wordt belegd en waar hij of andere medewerkers van BTAC geen invloed hebben op het beleggingsbeleid. Verder zijn er geen andere potentiële belangenconflicten bekend.

Deze aanbevelingen zijn niet opgesteld overeenkomstig de wettelijke voorschriften ter bevordering van de onafhankelijkheid van onderzoek op beleggingsgebied en zijn evenmin onderworpen aan een verbod om al vóór de verspreiding van onderzoek op beleggingsgebied te handelen.