



TA: Technische Conditie
MARKETING

Meer informatie
Ga naar www.bnpparibasmarkets.nl
of bel 0900 MARKETS
(0900 6275387; lokaal tarief)
Twitter: @TheDailyTurbo

DAX index

'Verzwakking...'

Daggrafiek DAX index

Met de Bearish Engulfing candle verzwakt laat de Duitse index opnieuw verzwakking zien. De indicatoren noteren in de correctiestand. Er zijn zowel een lagere top op 12.310 en een gematigd hogere bodem rond 11.926 gevormd. De steun rond 11.845 die samenvalt met het 50% Fibonacci niveau en de stijgende daily SMA zone is het uiterste vangnet voor de bulls want onder circa 11.750 krijgt een negatieve overgangsfase meer vorm. Al met al blijft de DAX in een cruciale fase. De uitbraak uit de driehoek die thans gevormd wordt zal wellicht de nieuwe richting aankondigen.

Conditie: Correctie.
Coaching: een positie aan de zijlijn is gerechtvaardigd tot er meer richting zichtbaar is.

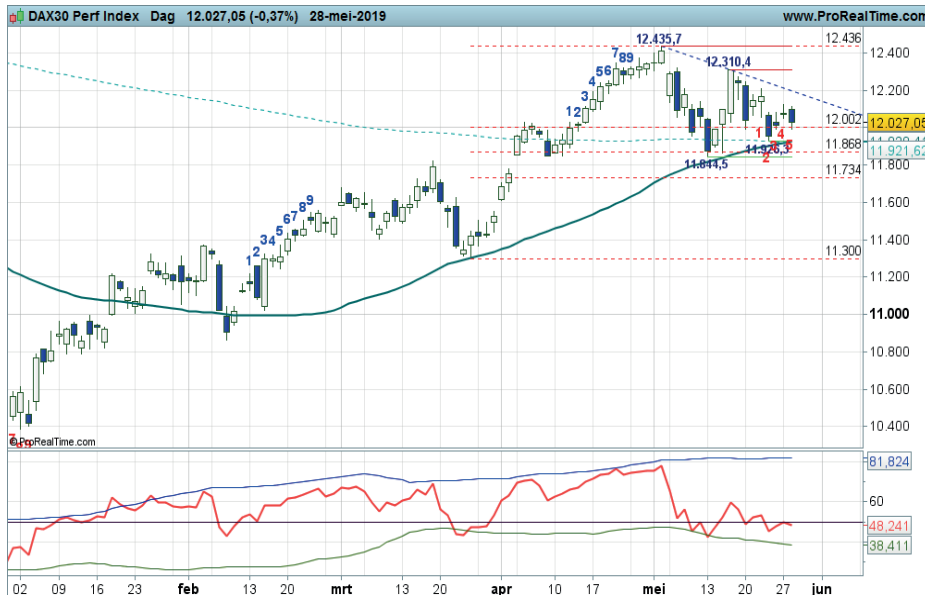

Grafiek uit ProRealTime Software

Bekijk de BNP Paribas Turbo's

Daggrafiek DAX Index Bron: BTAC Visuele Analyse, 29 mei 2019

Weekgrafiek DAX index

Reeds drie weken balanceert de index boven de weekly SMA zone rond 11.850. De voormalige weerstand, de daily en weekly SMA, de 50% Fibonacci zone en de onderkant van het stijgende trendkanaal reiken steun aan. Hoe langer het duurt, hoe moeilijker het wordt om hogere niveaus op te zoeken zoals inmiddels zichtbaar is. De indicatoren noteren in de correctiestand. Onder circa 11.750 gaat een negatieve overgangsfase van start en wordt het patroon van hogere toppen en hogere bodems neerwaarts doorbroken. De bulls worden dus op de proef gesteld en zullen snel weer een witte candle moeten laten zien om de opwaartse beweging te kunnen handhaven.

Conditie: Correctie.
Coaching: onder 11.750 een XL overwegen.

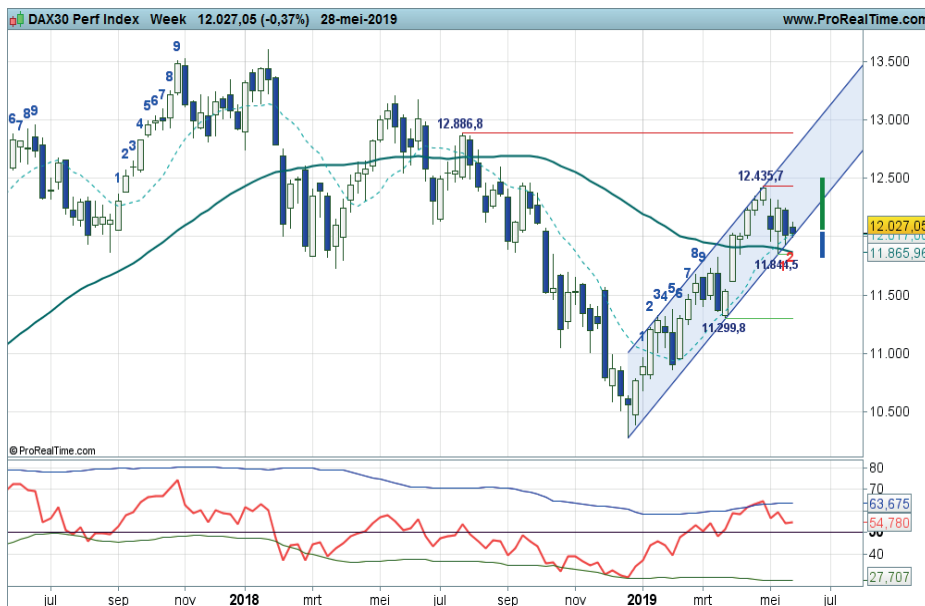

Grafiek uit ProRealTime Software

Bekijk de BNP Paribas Turbo's

Weekgrafiek DAX Index Bron: BTAC Visuele Analyse, 29 mei 2019



BNP PARIBAS

De bank voor een wereld in verandering

bnpparibasmarkets.nl

Nico Bakker (www.nicoprakker.nl) is directeur/eigenaar van BTAC Visuele Analyse en als zelfstandig consultant gelieerd aan BNP Paribas S.A. (www.bnpparibasmarkets.nl). Wouter de Boer is medewerker van BTAC.

De informatie in deze publicatie is niet bedoeld als individueel beleggingsadvies of als een individuele aanbeveling tot het doen van bepaalde beleggingen. Iedere belegging die u overweegt, dient u te toetsen aan uw persoonlijk beleggersprofiel of te bespreken met uw beleggingsadviseur. De waarde van uw beleggingen kan fluctueren. In het verleden behaalde resultaten bieden geen garantie voor de toekomst. De standpunten en vooruitzichten van Bakker dan wel De Boer geven diens technische mening weer over het betreffende item in de hoedanigheid van technisch analist en consultant. De beloning van BTAC, Bakker of De Boer staat/ stond/ zal niet direct of indirect in relatie (staan) met zijn specifieke aanbevelingen of standpunten in deze publicatie.

Op het moment van schrijven heeft Nico Bakker of Wouter de Boer van BTAC in privé dan wel zakelijk mogelijk positie in de onderliggende waarde zoals beschreven in dit document danwel in financiële instrumenten die hier aan zijn gerelateerd. Er kan sprake zijn van indirecte deelnemingen via beleggingsfondsen, pensioenfondsen en/of kapitaalverzekeringen waarin wordt belegd en waar hij of andere medewerkers van BTAC geen invloed hebben op het beleggingsbeleid. Verder zijn er geen andere potentiële belangenconflicten bekend.

Deze aanbevelingen zijn niet opgesteld overeenkomstig de wettelijke voorschriften ter bevordering van de onafhankelijkheid van onderzoek op beleggingsgebied en zijn evenmin onderworpen aan een verbod om al vóór de verspreiding van onderzoek op beleggingsgebied te handelen.