



**TA: Technische Conditie
MARKETING**

Meer informatie
Ga naar www.bnpparibasmarkets.nl
of bel 0900 MARKETS
(0900 6275387; lokaal tarief)
Twitter: @TheDailyTurbo

Nasdaq 100 index

'Correctie fase...'

Daggrafiek Nasdaq-100 index

Op de dagkaart is sprake van een neerwaartse fase nu de koers onder de daily SMA zone noteert en er een lagere top zichtbaar is op 7.627 punten. De steunzone rond 7.250 biedt mogelijk een herkansing voor de bulls, maar onder circa 7.100 krijgt de downtrend meer vorm. De indicatoren noteren in de min en op het Dashboard staat tevens de Down conditie. Voor nu dus zien of de bulls nog een vuist kunnen maken.

Conditie: Down.

Coaching: shortspelers kunnen posities aanhouden.

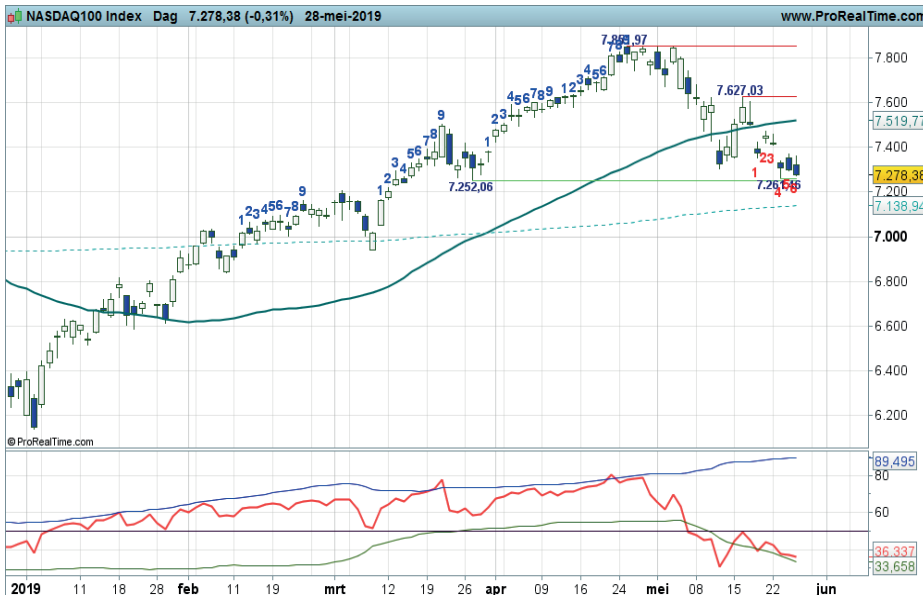

Grafiek uit ProRealTime Software

Daggrafiek Nasdaq-100 index Bron: BTAC Visuele Analyse, 29 mei 2019

Bekijk de BNP Paribas Turbo's

Weekgrafiek Nasdaq-100 index

Slechts één zwarte candle is zichtbaar in de opmars die vanaf eind vorig jaar van krap 5.900 naar 7.850+ de weekgrafiek siert. Het biedt als een mager tussenliggend topje nog een karig referentiepunt dat thans samenvalt met het koersgemiddelde rond 7.200 punt. Een laatste strohalm voor de bulls die zich rond het niveau nu toch echt moeten laten zien om de uptrend een vervolg te kunnen geven. Onder grofweg 7.000 gaat immers een negatieve overgangsfase van start.

Conditie: correctie.

Coaching: offensieve trendbeleggers kunnen bescheiden koopposities overwegen bij witte candles na afronding van de correctieve fase rond de SMA.



Grafiek uit ProRealTime Software

Weekgrafiek Nasdaq-100 index Bron: BTAC Visuele Analyse, 29 mei 2019

Bekijk de BNP Paribas Turbo's



BNP PARIBAS

De bank voor een wereld in verandering

bnpparibasmarkets.nl

Nico Bakker (www.nicoprakker.nl) is directeur/eigenaar van BTAC Visuele Analyse en als zelfstandig consultant gelieerd aan BNP Paribas S.A. (www.bnpparibasmarkets.nl). Wouter de Boer is medewerker van BTAC.

De informatie in deze publicatie is niet bedoeld als individueel beleggingsadvies of als een individuele aanbeveling tot het doen van bepaalde beleggingen. Iedere belegging die u overweegt, dient u te toetsen aan uw persoonlijk beleggersprofiel of te bespreken met uw beleggingsadviseur. De waarde van uw beleggingen kan fluctueren. In het verleden behaalde resultaten bieden geen garantie voor de toekomst. De standpunten en vooruitzichten van Bakker dan wel De Boer geven diens technische mening weer over het betreffende item in de hoedanigheid van technisch analist en consultant. De beloning van BTAC, Bakker of De Boer staat/ stond/ zal niet direct of indirect in relatie (staan) met zijn specifieke aanbevelingen of standpunten in deze publicatie.

Op het moment van schrijven heeft Nico Bakker of Wouter de Boer van BTAC in privé dan wel zakelijk mogelijk positie in de onderliggende waarde zoals beschreven in dit document danwel in financiële instrumenten die hier aan zijn gerelateerd. Er kan sprake zijn van indirecte deelnemingen via beleggingsfondsen, pensioenfondsen en/of kapitaalverzekeringen waarin wordt belegd en waar hij of andere medewerkers van BTAC geen invloed hebben op het beleggingsbeleid. Verder zijn er geen andere potentiële belangenconflicten bekend.

Deze aanbevelingen zijn niet opgesteld overeenkomstig de wettelijke voorschriften ter bevordering van de onafhankelijkheid van onderzoek op beleggingsgebied en zijn evenmin onderworpen aan een verbod om al vóór de verspreiding van onderzoek op beleggingsgebied te handelen.