



**TA: Technische Conditie
MARKETING**

Meer informatie
Ga naar www.bnpparibasmarkets.nl
of bel 0900 MARKETS
(0900 6275387; lokaal tarief)
Twitter: @TheDailyTurbo

AEX index®

‘Stevige kleefcandle...’

Daggrafiek AEX index®

“Echter, het enthousiasme bij de kopers kan wat worden getemperd door een korte reactie van de beer tot mogelijk 554+. Dit zal het plaatje voorsnog geen schade berokkenen”, zo besloot ik gisteren mijn commentaar. En zie, prompt wordt er een stevige zwarte kleefcandle geplaatst, waardoor de actiebeweging van de bulls een flinke deuk oloopt. Gaat het lukken om weer boven de SMA te komen? Of gaat er een kwakkelfase rond de SMA lijn van start? Het is nu even aanzien wat de spelers voor ons in petto hebben.

Conditie: Up.

Coaching: een twijfelachtige maar ook wispelturige fase noopt wellicht tot enige terughoudendheid. Kijk de kat maar even uit de boom.

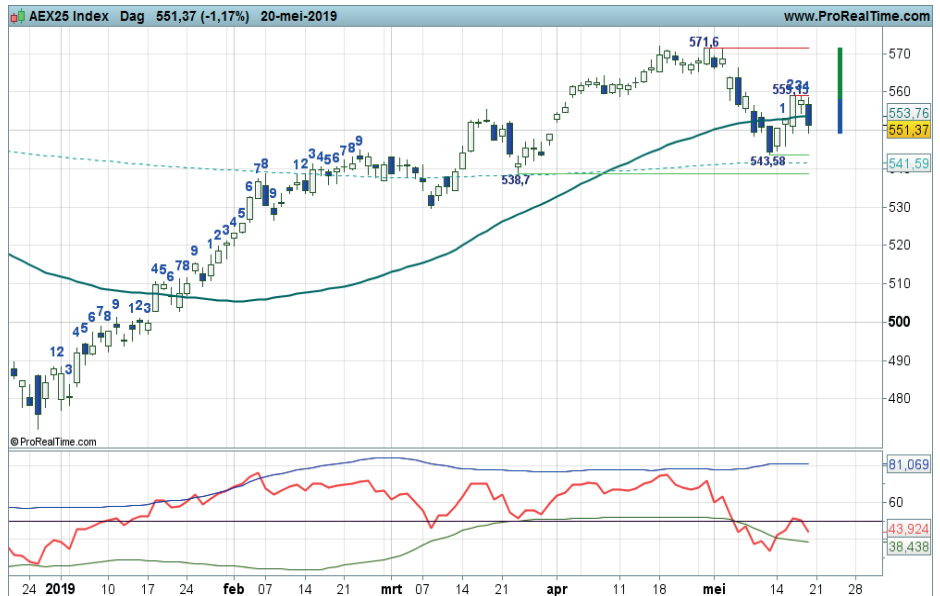

Grafiek uit ProRealTime Software

Bekijk de BNP Paribas Turbo's

Daggrafiek AEX Index® Bron: BTAC Visuele Analyse, 21 mei 2019

Weekgrafiek AEX index®

De spelers houden zich uitstekend aan de spelregels der trendanalyse. Ze zorgen voor een serie hogere toppen en hogere bodems, waardoor de koers per saldo noordwaarts beweegt. Op dit moment wordt geprobeerd in de Fibonaci zone te bodemen getuige de witte candle van vorige week en de RSI die opveert boven de 50-lijn. De spriet van de witte candle reikte tot de SMA lijn, ook een indicatie van bodemvorming. De swingteller staat nog in een correctiestand, dus de Up status is nog niet terug. Voor deze week staat er voorsnog een zwarte candle in het bodemproces.

Conditie: Resistance (Correctie).

Coaching: trendbeleggers zien reeds kansen nu bodemvorming in gang is gezet.

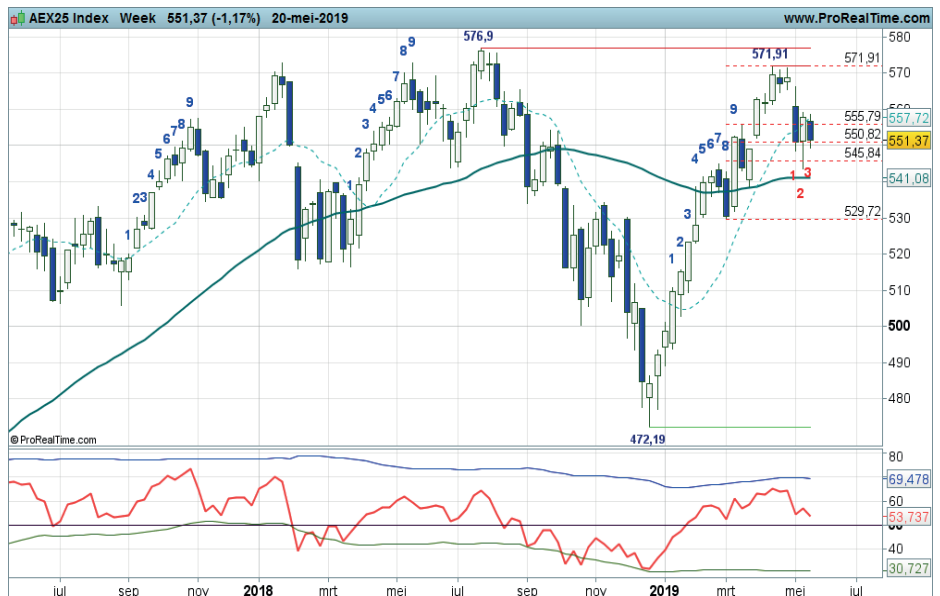

Grafiek uit ProRealTime Software

Bekijk de BNP Paribas Turbo's

Weekgrafiek AEX Index® Bron: BTAC Visuele Analyse, 21 mei 2019



BNP PARIBAS

De bank voor een wereld in verandering

bnpparibasmarkets.nl

Nico Bakker (www.nicoprakker.nl) is directeur/eigenaar van BTAC Visuele Analyse en als zelfstandig consultant gelieerd aan BNP Paribas S.A. (www.bnpparibasmarkets.nl). Wouter de Boer is medewerker van BTAC.

De informatie in deze publicatie is niet bedoeld als individueel beleggingsadvies of als een individuele aanbeveling tot het doen van bepaalde beleggingen. Iedere belegging die u overweegt, dient u te toetsen aan uw persoonlijk beleggersprofiel of te bespreken met uw beleggingsadviseur. De waarde van uw beleggingen kan fluctueren. In het verleden behaalde resultaten bieden geen garantie voor de toekomst. De standpunten en vooruitzichten van Bakker dan wel De Boer geven diens technische mening weer over het betreffende item in de hoedanigheid van technisch analist en consultant. De beloning van BTAC, Bakker of De Boer staat/ stond/ zal niet direct of indirect in relatie (staan) met zijn specifieke aanbevelingen of standpunten in deze publicatie.

Op het moment van schrijven heeft Nico Bakker van BTAC in privé dan wel zakelijk geen positie in de onderliggende waarde zoals beschreven in dit document dan wel financiële instrumenten die hier aan zijn gerelateerd. Er kan tevens sprake zijn van indirecte deelnemingen via beleggingsfondsen, pensioenfondsen en/of kapitaalverzekeringen waarin wordt belegd en waar hij of andere medewerkers van BTAC geen invloed hebben op het beleggingsbeleid. Verder zijn er geen andere potentiële belangenconflicten bekend.

Deze aanbevelingen zijn niet opgesteld overeenkomstig de wettelijke voorschriften ter bevordering van de onafhankelijkheid van onderzoek op beleggingsgebied en zijn evenmin onderworpen aan een verbod om al vóór de verspreiding van onderzoek op beleggingsgebied te handelen.