



**TA: Technische Conditie
MARKETING**

Meer informatie
Ga naar www.bnpparibasmarkets.nl
of bel 0900 MARKETS
(0900 6275387; lokaal tarief)
Twitter: @TheDailyTurbo

DAX index 'Bodemvorming...?'

Daggrafiek DAX index

Nadat de steun is aangetikt rond 11.846 keerden beleggers terug met als gevolg een witte inside candle. Een mooi punt voor een bodem zo boven de voorliggende top, de SMA lijn en midden in de Fibonacci zone. Spanningsmeter RSI keert opwaarts rond de dynamische oversold lijn. Kunnen de bulls doorpakken? Dat zal vandaag moeten blijken. Bij witte candles wordt het vizier weer gericht op de weerstand op krap 12.500 punten.

*Conditie: Resistance (correctie)
Coaching: bescheiden offensieve koopposities ter overweging. Bij verkoopdruk is een XL gewenst.*

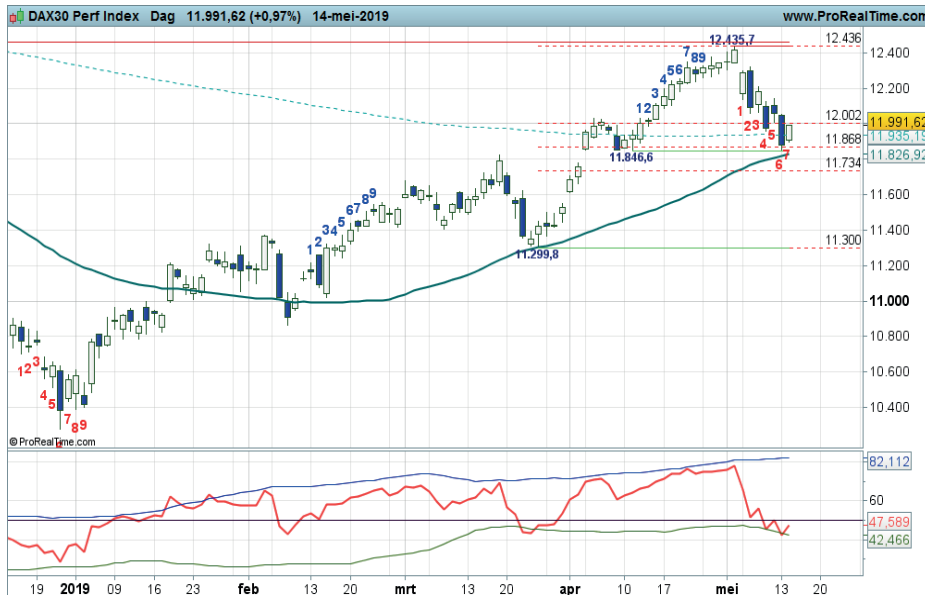

Grafiek uit ProRealTime Software

Bekijk de BNP Paribas Turbo's

Daggrafiek DAX Index Bron: BTAC Visuele Analyse, 15 mei 2019

Weekgrafiek DAX index

De Resistance conditie is valide op het Dashboard. Ondanks de terugval richting de SMA zone blijft de uptrend intact. Een correctieve fase verstoort het patroon van hogere toppen en bodems dat reeds gaande is vanaf de bodem op 10.275 immers niet. De meest recente bodem ligt daarbij op 11.300 punten en thans lijkt een hogere bodem in de maak. Al met al blijft het lange termijn beeld voor de Duitse index nog positief, mits de bulls de bodem rond de daily en weekly SMA zone nu meer vorm geven.

*Conditie: Correctie.
Coaching: nieuwe koopkansen worden aangereikt bij witte candles of meer signalen van bodemvorming rond de SMA zone.*

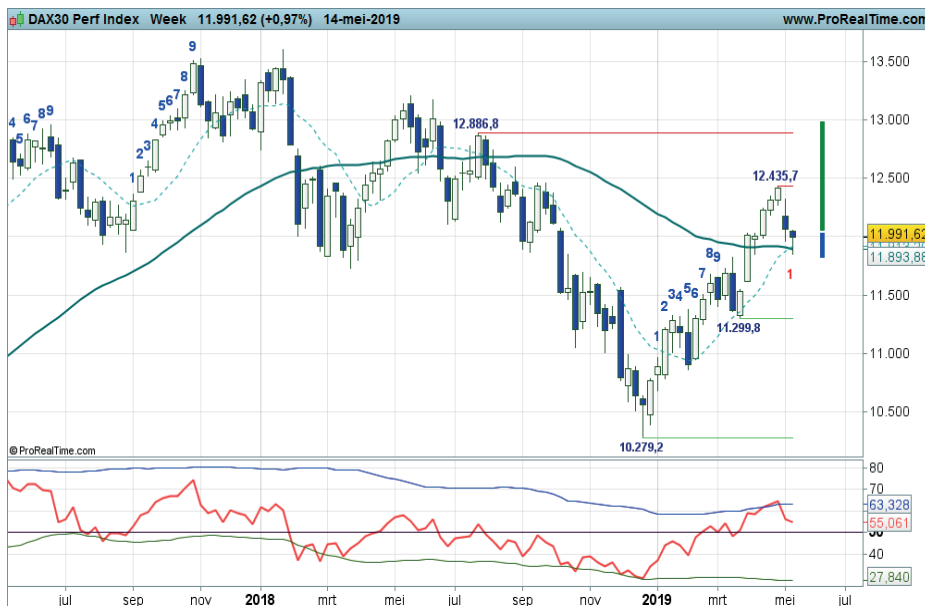

Grafiek uit ProRealTime Software

Bekijk de BNP Paribas Turbo's

Weekgrafiek DAX Index Bron: BTAC Visuele Analyse, 15 mei 2019



BNP PARIBAS

De bank voor een wereld in verandering

bnpparibasmarkets.nl

Nico Bakker (www.nicoprakker.nl) is directeur/eigenaar van BTAC Visuele Analyse en als zelfstandig consultant gelieerd aan BNP Paribas S.A. (www.bnpparibasmarkets.nl). Wouter de Boer is medewerker van BTAC.

De informatie in deze publicatie is niet bedoeld als individueel beleggingsadvies of als een individuele aanbeveling tot het doen van bepaalde beleggingen. Iedere belegging die u overweegt, dient u te toetsen aan uw persoonlijk beleggersprofiel of te bespreken met uw beleggingsadviseur. De waarde van uw beleggingen kan fluctueren. In het verleden behaalde resultaten bieden geen garantie voor de toekomst. De standpunten en vooruitzichten van Bakker dan wel De Boer geven diens technische mening weer over het betreffende item in de hoedanigheid van technisch analist en consultant. De beloning van BTAC, Bakker of De Boer staat/ stond/ zal niet direct of indirect in relatie (staan) met zijn specifieke aanbevelingen of standpunten in deze publicatie.

Op het moment van schrijven heeft Nico Bakker of Wouter de Boer van BTAC in privé dan wel zakelijk mogelijk positie in de onderliggende waarde zoals beschreven in dit document danwel in financiële instrumenten die hier aan zijn gerelateerd. Er kan sprake zijn van indirecte deelnemingen via beleggingsfondsen, pensioenfondsen en/of kapitaalverzekeringen waarin wordt belegd en waar hij of andere medewerkers van BTAC geen invloed hebben op het beleggingsbeleid. Verder zijn er geen andere potentiële belangenconflicten bekend.

Deze aanbevelingen zijn niet opgesteld overeenkomstig de wettelijke voorschriften ter bevordering van de onafhankelijkheid van onderzoek op beleggingsgebied en zijn evenmin onderworpen aan een verbod om al vóór de verspreiding van onderzoek op beleggingsgebied te handelen.