



**TA: Technische Conditie
MARKETING**

Meer informatie
Ga naar www.bnpparibasmarkets.nl
of bel 0900 MARKETS
(0900 6275387; lokaal tarief)
Twitter: @TheDailyTurbo

Eurostoxx50 index

'Forse afdaling...'

Daggrafiek Eurostoxx50 index

De Down conditie is valide op het Dashboard nu de swingteller in de min staat en het koersgemiddelde neerwaarts doorbroken is. Het is charttechnisch wel een mooie plek voor een bodem, maar dat is dan ook een laatste kans voor de bulls indien ze de uptrend nog een impuls willen geven. Thans hangt de koers nog net onder de SMA zone boven de steun op 3.346. Bij lagere koersen gaat een negatieve overgangsfase van start. Voor nu bezien hoelang de afdaling blijft aanhouden.

Conditie: Down.

Coaching: bij signalen van bodemvorming mogelijk offensieve rebound / koopkansen.

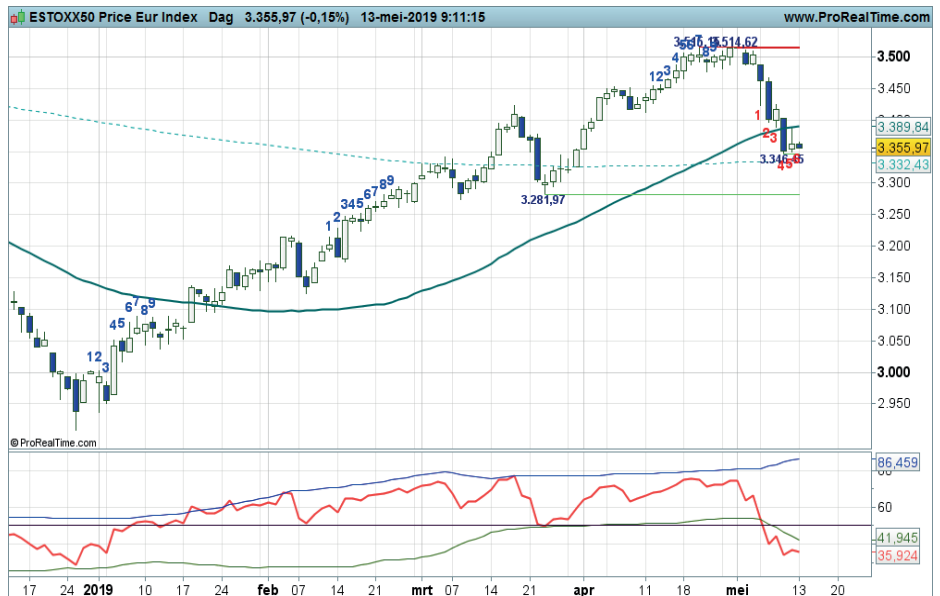

Grafiek uit ProRealTime Software

[Bekijk de BNP Paribas Turbo's](#)

Daggrafiek Eurostoxx50 index Bron: BTAC Visuele Analyse, 13 mei 2019

Weekgrafiek Eurostoxx50 index

De koers balanceert boven de vlakke SMA lijn rond 3.300+ punten. De swingteller staat in de min en de RSI boven de middenlijn. De correctie fase is derhalve valide op het Dashboard. De week is gestart met een zwarte candle, waarbij spanningsmeter RSI de 50 zone nadert. Eerst de afkoelfase maar aankijken. Wellicht dat er nog een hogere bodem gevormd kan worden boven de SMA zone.

Conditie: Correctie.

Coaching: na een correctie wellicht nieuwe koopkansen.



Grafiek uit ProRealTime Software

[Bekijk de BNP Paribas Turbo's](#)

Weekgrafiek Eurostoxx50 index Bron: BTAC Visuele Analyse, 13 mei 2019



BNP PARIBAS

De bank voor een wereld in verandering

bnpparibasmarkets.nl

Nico Bakker (www.nicoprakker.nl) is directeur/eigenaar van BTAC Visuele Analyse en als zelfstandig consultant gelieerd aan BNP Paribas S.A. (www.bnpparibasmarkets.nl). Wouter de Boer is medewerker van BTAC.

De informatie in deze publicatie is niet bedoeld als individueel beleggingsadvies of als een individuele aanbeveling tot het doen van bepaalde beleggingen. Iedere belegging die u overweegt, dient u te toetsen aan uw persoonlijk beleggersprofiel of te bespreken met uw beleggingsadviseur. De waarde van uw beleggingen kan fluctueren. In het verleden behaalde resultaten bieden geen garantie voor de toekomst. De standpunten en vooruitzichten van Bakker dan wel De Boer geven diens technische mening weer over het betreffende item in de hoedanigheid van technisch analist en consultant. De beloning van BTAC, Bakker of De Boer staat/ stond/ zal niet direct of indirect in relatie (staan) met zijn specifieke aanbevelingen of standpunten in deze publicatie.

Op het moment van schrijven heeft Wouter de Boer van BTAC in privé dan wel zakelijk geen positie in de onderliggende waarde zoals beschreven in dit document dan wel financiële instrumenten die hier aan zijn gerelateerd. Er kan sprake zijn van indirecte deelnemingen via beleggingsfondsen, pensioenfondsen en/of kapitaalverzekeringen waarin wordt belegd en waar hij of andere medewerkers van BTAC geen invloed hebben op het beleggingsbeleid. Verder zijn er geen andere potentiële belangenconflicten bekend.

Deze aanbevelingen zijn niet opgesteld overeenkomstig de wettelijke voorschriften ter bevordering van de onafhankelijkheid van onderzoek op beleggingsgebied en zijn evenmin onderworpen aan een verbod om al vóór de verspreiding van onderzoek op beleggingsgebied te handelen.