



**TA: Technische Conditie
MARKETING**

Meer informatie

Ga naar www.bnpparibasmarkets.nl

of bel 0900 MARKETS

(0900 6275387; lokaal tarief)

Twitter: @TheDailyTurbo

DAX Xetra index 'Terug richting SMA...'

Daggrafiek DAX index

De steunzone rond 11.405 is neerwaarts doorbroken en de koers zakt weg richting de SMA zone rond 11.300 punten en de 50% Fibonacci zone. Een correctie van ruim 600 punten is in de DAX niet ongebruikelijk, dus wellicht dat er rond de SMA zone weer steun gevonden kan worden. De indicatoren registreren de terugval en de RSI staat reeds in oversold gebied. Eerst maar eens kijken hoe lang de correctie aanhoudt. Wellicht weten de bulls zich vandaag verder te herpakken. Een witte candle zal daarvan het bewijs moeten zijn.

Conditie: Resistance (correctie).

Coaching: offensieve shortposities mogelijk handhaven tot er signalen van bodenvorming zichtbaar worden.



Grafiek uit ProRealTime Software

Bekijk de BNP Paribas Turbo's

Daggrafiek DAX Index Bron: BTAC Visuele Analyse, 25 maart 2019

Weekgrafiek DAX index

De herstelfase die vanaf de bodem op 10.279 gaande is hapert. De index wist de dalende SMA lijn en het 61,8 Fibonacci niveau net onder 12.000 bijna te bereiken, maar vorige week zakte de index weer terug. Met de swingteller op -1 is de Downstatus terug op het Dashboard. De daily SMA zone biedt wellicht nog een vangnet voor de markt en valt samen met de top- en 38,2 Fibonacci zone. Al met al een lastige marktfase.

Conditie: Support (herstel).

Coaching: bescheiden shortposities zijn gerechtvaardigd, al ligt er nog een steunzone rond 11.300.

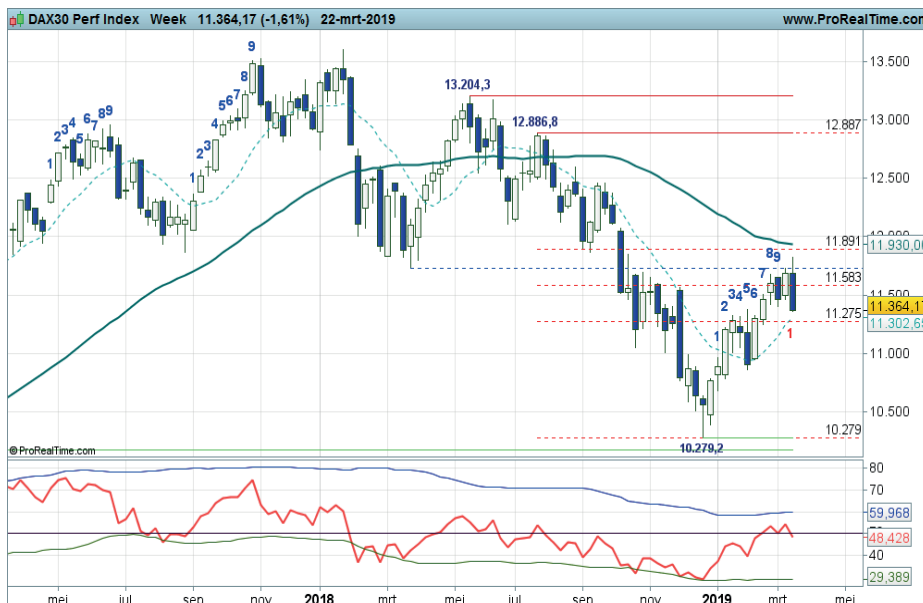

Grafiek uit ProRealTime Software

Bekijk de BNP Paribas Turbo's

Weekgrafiek DAX Index Bron: BTAC Visuele Analyse, 25 maart 2019



BNP PARIBAS

De bank voor een wereld in verandering

bnpparibasmarkets.nl

Nico Bakker (www.nicoprakker.nl) is directeur/eigenaar van BTAC Visuele Analyse en als zelfstandig consultant gelieerd aan BNP Paribas S.A. (www.bnpparibasmarkets.nl). Wouter de Boer is medewerker van BTAC.

De informatie in deze publicatie is niet bedoeld als individueel beleggingsadvies of als een individuele aanbeveling tot het doen van bepaalde beleggingen. Iedere belegging die u overweegt, dient u te toetsen aan uw persoonlijk beleggersprofiel of te bespreken met uw beleggingsadviseur. De waarde van uw beleggingen kan fluctueren. In het verleden behaalde resultaten bieden geen garantie voor de toekomst. De standpunten en vooruitzichten van Bakker dan wel De Boer geven diens technische mening weer over het betreffende item in de hoedanigheid van technisch analist en consultant. De beloning van BTAC, Bakker of De Boer staat/ stond/ zal niet direct of indirect in relatie (staan) met zijn specifieke aanbevelingen of standpunten in deze publicatie.

Op het moment van schrijven heeft Nico Bakker of Wouter de Boer van BTAC in privé dan wel zakelijk mogelijk positie in de onderliggende waarde zoals beschreven in dit document danwel in financiële instrumenten die hier aan zijn gerelateerd. Er kan sprake zijn van indirecte deelnemingen via beleggingsfondsen, pensioenfondsen en/of kapitaalverzekeringen waarin wordt belegd en waar hij of andere medewerkers van BTAC geen invloed hebben op het beleggingsbeleid. Verder zijn er geen andere potentiële belangenconflicten bekend.

Deze aanbevelingen zijn niet opgesteld overeenkomstig de wettelijke voorschriften ter bevordering van de onafhankelijkheid van onderzoek op beleggingsgebied en zijn evenmin onderworpen aan een verbod om al vóór de verspreiding van onderzoek op beleggingsgebied te handelen.