



**TA: Technische Conditie
MARKETING**

Meer informatie
Ga naar www.bnpparibasmarkets.nl
of bel 0900 MARKETS
(0900 6275387; lokaal tarief)
Twitter: @TheDailyTurbo

CAC40 index 'Steunscenario...'

Daggrafiek CAC40 index

Hogere toppen en hogere bodems kenmerken de dagkaart van de Europese index. Recent is er een top neergezet op 5.443 en ligt de steun op 5.221. Het niveau staat onder druk na de stevige correctie van eind vorige week. Kunnen de bulls de index nog in de wedstrijd houden? Het zal er om hangen. De RSI staat rond de 50 zone en de dynamische oversold lijn. Wel een mooi punt om te bodemen. Voor nu bezien of er weer snel een witte candle zichtbaar wordt. Onder 5.220 ligt een afdaling richting de SMA op krap 5.100 voor de hand.

Conditie: Resistance (correctie)
Coaching: offensieve koopposities kunnen worden overwogen bij witte candles. Een strak exit management ter overweging.



Grafiek uit ProRealTime Software

[Bekijk de BNP Paribas Turbo's](#)

Daggrafiek CAC Index Bron: BTAC Visuele Analyse, 25 maart 2019

Weekgrafiek CAC40 index

De SMA net onder 5.250 punten is recent opwaarts gepasseerd, en de koers brak er aanvankelijk krachtig boven. De index wist net iets hoger te klimmen dan 5.450 punten, maar zakte eind vorige week rap terug. Op dit moment balanceert de koers rond de SMA lijn. De indicatoren staan in de correctiestand. Eerst maar eens kijken of de bulls daadwerkelijk opveren rond de huidige niveaus. Bij meer verkoopdruk gaat een negatieve overgangsfase van start.

Conditie: Up (nipt)
Coaching: koopposities kunnen worden aangehouden zolang er witte candles boven de SMA worden neergezet.

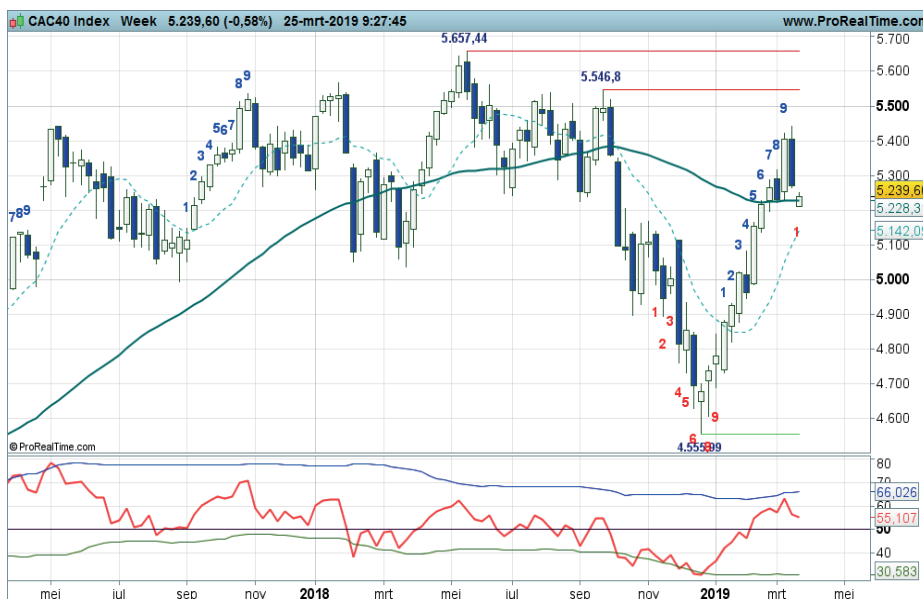

Grafiek uit ProRealTime Software

[Bekijk de BNP Paribas Turbo's](#)

Weekgrafiek CAC40 Index Bron: BTAC Visuele Analyse, 25 maart 2019



BNP PARIBAS

De bank voor een wereld in verandering

bnpparibasmarkets.nl

Nico Bakker (www.nicoprakker.nl) is directeur/eigenaar van BTAC Visuele Analyse en als zelfstandig consultant gelieerd aan BNP Paribas S.A. (www.bnpparibasmarkets.nl). Wouter de Boer is medewerker van BTAC.

De informatie in deze publicatie is niet bedoeld als individueel beleggingsadvies of als een individuele aanbeveling tot het doen van bepaalde beleggingen. Iedere belegging die u overweegt, dient u te toetsen aan uw persoonlijk beleggersprofiel of te bespreken met uw beleggingsadviseur. De waarde van uw beleggingen kan fluctueren. In het verleden behaalde resultaten bieden geen garantie voor de toekomst. De standpunten en vooruitzichten van Bakker dan wel De Boer geven diens technische mening weer over het betreffende item in de hoedanigheid van technisch analist en consultant. De beloning van BTAC, Bakker of De Boer staat/stand/zal niet direct of indirect in relatie (staan) met zijn specifieke aanbevelingen of standpunten in deze publicatie.

Op het moment van schrijven heeft Wouter de Boer van BTAC in privé dan wel zakelijk GEEN positie in de onderliggende waarde zoals beschreven in dit document dan wel financiële instrumenten die hier aan zijn gerelateerd. Er kan sprake zijn van indirecte deelnemingen via beleggingsfondsen, pensioenfondsen en/of kapitaalverzekeringen waarin wordt belegd en waar hij of andere medewerkers van BTAC geen invloed hebben op het beleggingsbeleid. Verder zijn er geen andere potentiële belangenconflicten bekend.

Deze aanbevelingen zijn niet opgesteld overeenkomstig de wettelijke voorschriften ter bevordering van de onafhankelijkheid van onderzoek op beleggingsgebied en zijn evenmin onderworpen aan een verbod om al vóór de verspreiding van onderzoek op beleggingsgebied te handelen.