



**TA: Technische Conditie
MARKETING**

Meer informatie
Ga naar www.bnpparibasmarkets.nl
of bel 0900 MARKETS
(0900 6275387; lokaal tarief)
Twitter: @TheDailyTurbo

Nikkei225 index

“Binnen de lijnen...”

Daggrafiek Nikkei225 index

De japanse index wist de weerstandzone op krap 21.900 aan te tikken, waarna een stevige correctie richting de vlakke SMA lijn werd ingezet. Daar werd recent steun gevonden op krap 21.000. Thans balanceert de koers tussen bovenstaande niveaus. De indicatoren staan positief waarbij de overtuiging echter ontbreekt. Onder 21.000 gaat een negatieve overgangsfase van start en pas boven 21.900 krijgt de uptrend een duidelijk vervolg. Even aanzien dus wat de markt in petto heeft.

Conditie: Up.

Coaching: in de huidige fase is het voor trendbeleggers te overwegen aan de zijlijn te blijven. Tussen de lijnen liggen er slechts kansen voor rangespelers.

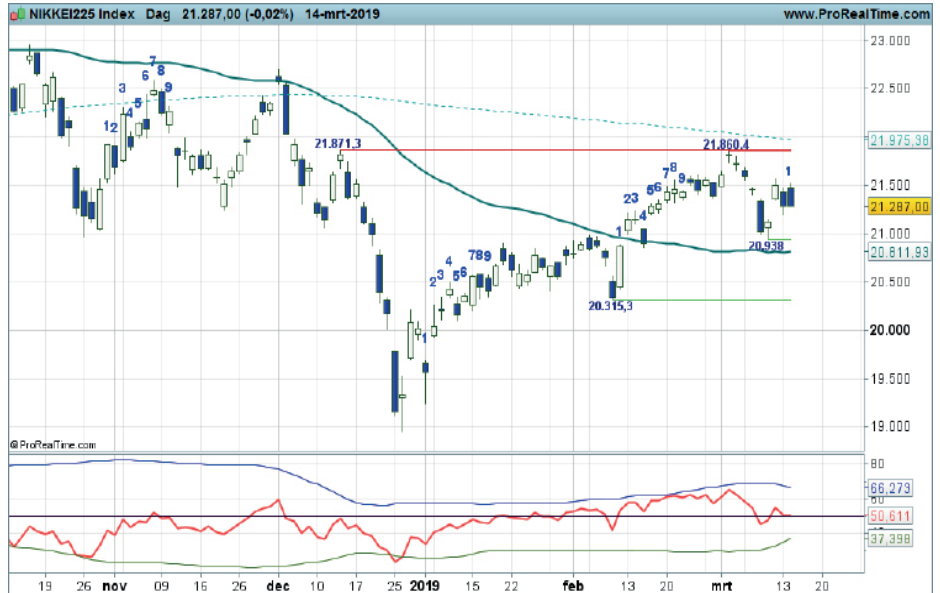

Grafiek uit ProRealTime Software

[Bekijk de BNP Paribas Turbo's](#)

Daggrafiek Nikkei225 index Bron: BTAC Visuele Analyse, 15 maart 2019

Weekgrafiek Nikkei225 index

De koers van de Japanse index beweegt tussen de daily 55 SMA rond 20.800 en de weekly SMA rond 22.000 punten. Op het Dashboard is er sprake van een Support conditie. De candle kleurt deze week wit, maar aan de bovenkant tekent zich een spriet af, als teken dat de druk wordt opgevoerd. Onder circa 20.800 krijgt de downtrend een nieuwe impuls en met de huidige rangen en standen draait de swingteller volgende week in de min. Al met al ligt een afdaling dus op de loer.

Conditie: Support (herstel).

Coaching: de rebound lijkt op te drogen. Een strak exit management is te overwegen voor reboundposities.



Grafiek uit ProRealTime Software

[Bekijk de BNP Paribas Turbo's](#)

Weekgrafiek Nikkei225 index Bron: BTAC Visuele Analyse, 15 maart 2019



BNP PARIBAS

De bank voor een wereld in verandering

bnpparibasmarkets.nl

Nico Bakker (www.nicoprakker.nl) is directeur/eigenaar van BTAC Visuele Analyse en als zelfstandig consultant gelieerd aan BNP Paribas S.A. (www.bnpparibasmarkets.nl). Wouter de Boer is medewerker van BTAC.

De informatie in deze publicatie is niet bedoeld als individueel beleggingsadvies of als een individuele aanbeveling tot het doen van bepaalde beleggingen. Iedere belegging die u overweegt, dient u te toetsen aan uw persoonlijk beleggersprofiel of te bespreken met uw beleggingsadviseur. De waarde van uw beleggingen kan fluctueren. In het verleden behaalde resultaten bieden geen garantie voor de toekomst. De standpunten en vooruitzichten van Bakker dan wel De Boer geven diens technische mening weer over het betreffende item in de hoedanigheid van technisch analist en consultant. De beloning van BTAC, Bakker of De Boer staat/ stond/ zal niet direct of indirect in relatie (staan) met zijn specifieke aanbevelingen of standpunten in deze publicatie.

Op het moment van schrijven heeft Wouter de Boer van BTAC in privé dan wel zakelijk geen positie in de onderliggende waarde zoals beschreven in dit document dan wel financiële instrumenten die hier aan zijn gerelateerd. Er kan sprake zijn van indirecte deelnemingen via vermogensbeheerders, beleggingsfondsen, pensioenfondsen en/of kapitaalverzekeringen waarin wordt belegd en waar hij of andere medewerkers van BTAC geen invloed hebben op het beleggingsbeleid. Verder zijn er geen andere potentiële belangenconflicten bekend.

Deze aanbevelingen zijn niet opgesteld overeenkomstig de wettelijke voorschriften ter bevordering van de onafhankelijkheid van onderzoek op beleggingsgebied en zijn evenmin onderworpen aan een verbod om al vóór de verspreiding van onderzoek op beleggingsgebied te handelen.