



**TA: Technische Conditie  
MARKETING**

Meer informatie  
Ga naar [www.bnpparibasmarkets.nl](http://www.bnpparibasmarkets.nl)  
of bel 0900 MARKETS  
(0900 6275387; lokaal tarief)  
Twitter: @TheDailyTurbo

**AEX index®**  
**‘Vervolg downswing...’**

**Daggrafiek AEX index®**

Op het korte termijn speelveld overheerst een proces van lagere toppen en lagere bodems, met eveneens koersvorming onder de SMA lijn en de andere indicatoren in een minstand. Beren duidelijk aan de leiding, maar voor hoe lang nog? Steungrens 538+ bereikt, swingteller vandaag op -9, met een vederlichte positieve divergentie op de RSI zou aanleiding kunnen zijn om bodemstamper naar het veld te trekken. Of wellicht eerst nog een extra berentik tot krap 530 om daarna een rebound tegemoet te zien. De spanning onder in het veld neemt in ieder geval wel toe.

**Conditie:** Down.

**Coaching:** *short spelers doen goede zaken, zij loeren op het moment om mogelijk hun winsten te verzilveren.*

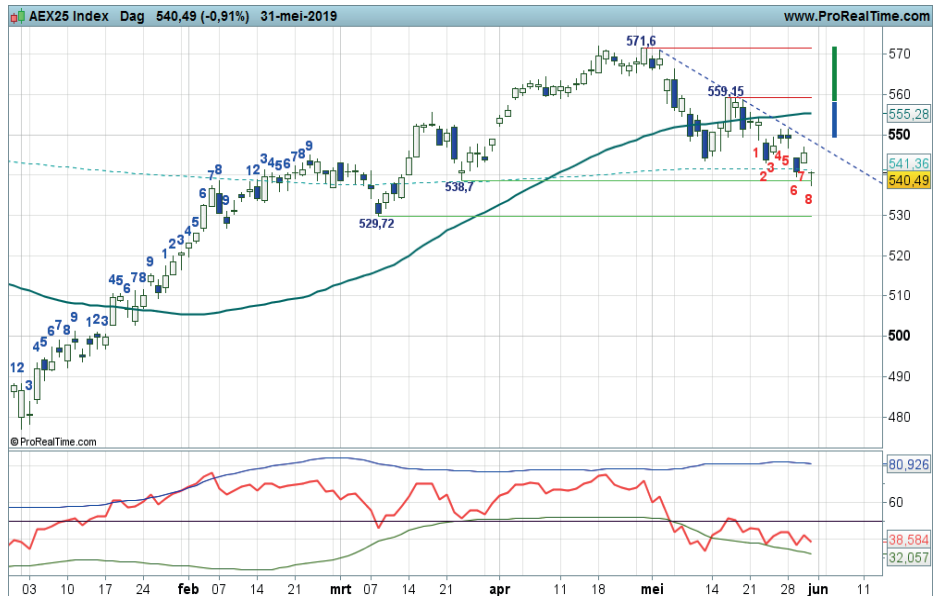

Grafiek uit ProRealTime Software

[Bekijk de BNP Paribas Turbo's](#)

Daggrafiek AEX Index® Bron: BTAC Visuele Analyse, 3 juni 2019

**Weekgrafiek AEX index®**

Er is een pittige correctie gaande op het weekspeelveld, getuige de zwarte candles, de swingteller op -4 en de dalende RSI. De SMA op 541 biedt nog enig houvast voor de bulls met hun kleefcandle. De RSI raakt de 50-lijn, dus nu zou er gebodemd kunnen worden. Anders gezegd, er is niet veel ruimte meer voor extra correctie, anders komt de trend in gevaar. Maar eens bezien of er een witte candle op de SMA verschijnt om een trendbreuk af te wenden. Mocht dit niet lukken, dan gaat een negatieve overgangsfase van start met 543 tot 522 als mogelijke doelzone.

**Conditie:** Resistance (Correctie).

**Coaching:** *wacht op bodemvorming op of boven de SMA om koopkansen aangereikt te krijgen.*

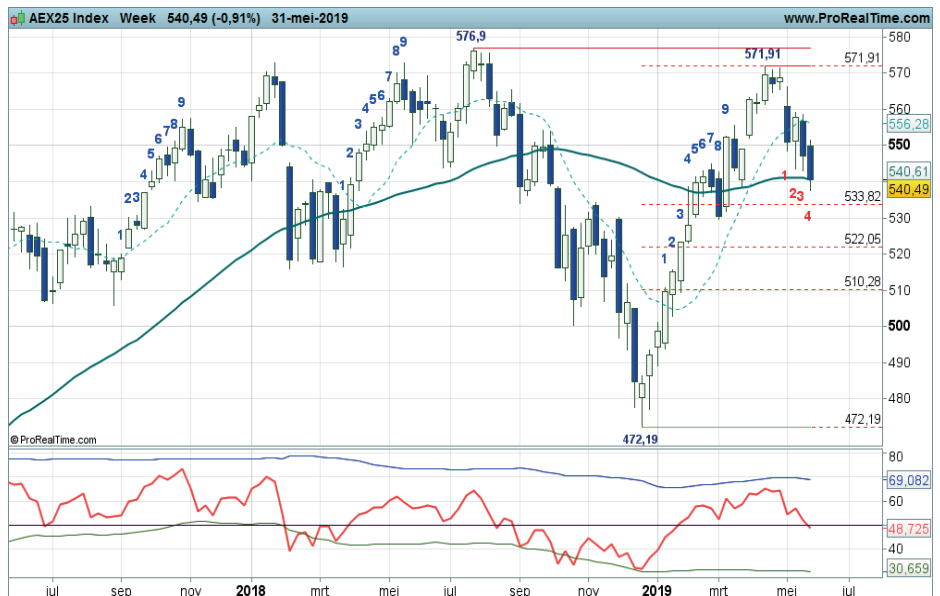

Grafiek uit ProRealTime Software

[Bekijk de BNP Paribas Turbo's](#)

Weekgrafiek AEX Index® Bron: BTAC Visuele Analyse, 3 juni 2019



**BNP PARIBAS**

**De bank voor een wereld in verandering**

## bnpparibasmarkets.nl

Nico Bakker ([www.nicoprakker.nl](http://www.nicoprakker.nl)) is directeur/eigenaar van BTAC Visuele Analyse en als zelfstandig consultant gelieerd aan BNP Paribas S.A. ([www.bnpparibasmarkets.nl](http://www.bnpparibasmarkets.nl)). Wouter de Boer is medewerker van BTAC.

De informatie in deze publicatie is niet bedoeld als individueel beleggingsadvies of als een individuele aanbeveling tot het doen van bepaalde beleggingen. Iedere belegging die u overweegt, dient u te toetsen aan uw persoonlijk beleggersprofiel of te bespreken met uw beleggingsadviseur. De waarde van uw beleggingen kan fluctueren. In het verleden behaalde resultaten bieden geen garantie voor de toekomst. De standpunten en vooruitzichten van Bakker dan wel De Boer geven diens technische mening weer over het betreffende item in de hoedanigheid van technisch analist en consultant. De beloning van BTAC, Bakker of De Boer staat/ stond/ zal niet direct of indirect in relatie (staan) met zijn specifieke aanbevelingen of standpunten in deze publicatie.

Op het moment van schrijven heeft Nico Bakker van BTAC in privé dan wel zakelijk geen positie in de onderliggende waarde zoals beschreven in dit document dan wel financiële instrumenten die hier aan zijn gerelateerd. Er kan tevens sprake zijn van indirecte deelnemingen via beleggingsfondsen, pensioenfondsen en/of kapitaalverzekeringen waarin wordt belegd en waar hij of andere medewerkers van BTAC geen invloed hebben op het beleggingsbeleid. Verder zijn er geen andere potentiële belangenconflicten bekend.

Deze aanbevelingen zijn niet opgesteld overeenkomstig de wettelijke voorschriften ter bevordering van de onafhankelijkheid van onderzoek op beleggingsgebied en zijn evenmin onderworpen aan een verbod om al vóór de verspreiding van onderzoek op beleggingsgebied te handelen.