



**TA: Technische Conditie
MARKETING**

Meer informatie

Ga naar www.bnpparibasmarkets.nl

of bel 0900 MARKETS

(0900 6275387; lokaal tarief)

Twitter: @TheDailyTurbo

AMX index

‘Kritiek kantelpunt...’

Daggrafiek AMX index

Na het neerzetten van een lagere bodem op 721+ ging een rebound van start die thans de afvallende SMA lijn heeft bereikt rond 780. Het niveau valt samen met de voorliggende toppen en de Fibonacci zone. Is er een HS patroon in de maak? Indien er getopt wordt, dan ligt een afdaling op de loer. De swingteller heeft reeds +9 met een zwarte candle genoteerd en de RSI registreert enige verzwakking. Het wordt dus spannend. Boven 790 lijkt het meeste gevaar afgewend. Bij meer zwarte candles neemt de kans op een vervolg van de downtrend verder toe.

Conditie: Support (herstel).

Coaching: reboundspelers doen er goed aan wat winst te nemen nu er een XL signaal op het Dashboard verschijnt.

Bekijk de BNP Paribas Turbo's

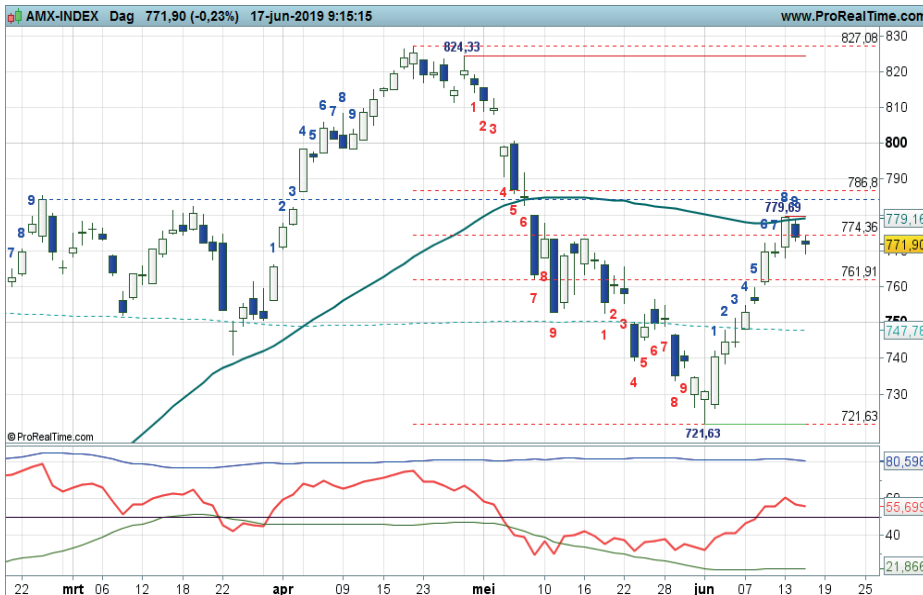

Grafiek uit ProRealTime Software

Daggrafiek AMX Index Bron: BTAC Visuele Analyse, 17 juni 2019

Weekgrafiek AMX index

Recent liep het sterke patroon van hogere toppen en hogere bodems wat averij op. Na een top op 827 daalde de index af tot circa 720 waar een lagere bodem is gevormd. Thans echter weer witte candles, swingteller op +2 en de RSI boven 50. De bulls gaan dus fier aan de leiding volgens het Dashboard. Charttechnisch ligt er echter een flinke hobbels rond de huidige niveaus op circa 780. Hier toppen betekent immers de mogelijke formatie van een HS patroon wat een verdere afdaling kan inluiden. Boven 780/790 ligt een continuatie van de uptrend voor de hand.

Conditie: Up.

Coaching: koopposities kunnen worden aangehouden zolang de swingteller positief noteert. Let mogelijk op signalen van topvorming.

Bekijk de BNP Paribas Turbo's



Grafiek uit ProRealTime Software

Weekgrafiek AMX Index Bron: BTAC Visuele Analyse, 17 juni 2019



BNP PARIBAS

De bank voor een wereld in verandering

bnpparibasmarkets.nl

Nico Bakker (www.nicoprakker.nl) is directeur/eigenaar van BTAC Visuele Analyse en als zelfstandig consultant gelieerd aan BNP Paribas S.A. (www.bnpparibasmarkets.nl). Wouter de Boer is medewerker van BTAC.

De informatie in deze publicatie is niet bedoeld als individueel beleggingsadvies of als een individuele aanbeveling tot het doen van bepaalde beleggingen. Iedere belegging die u overweegt, dient u te toetsen aan uw persoonlijk beleggersprofiel of te bespreken met uw beleggingsadviseur. De waarde van uw beleggingen kan fluctueren. In het verleden behaalde resultaten bieden geen garantie voor de toekomst. De standpunten en vooruitzichten van Bakker dan wel De Boer geven diens technische mening weer over het betreffende item in de hoedanigheid van technisch analist en consultant. De beloning van BTAC, Bakker of De Boer staat/ stond/ zal niet direct of indirect in relatie (staan) met zijn specifieke aanbevelingen of standpunten in deze publicatie.

Op het moment van schrijven heeft Nico Bakker of Wouter de Boer van BTAC in privé dan wel zakelijk mogelijk positie in de onderliggende waarde zoals beschreven in dit document danwel in financiële instrumenten die hier aan zijn gerelateerd. Er kan sprake zijn van indirecte deelnemingen via beleggingsfondsen, pensioenfondsen en/of kapitaalverzekeringen waarin wordt belegd en waar hij of andere medewerkers van BTAC geen invloed hebben op het beleggingsbeleid. Verder zijn er geen andere potentiële belangenconflicten bekend.

Deze aanbevelingen zijn niet opgesteld overeenkomstig de wettelijke voorschriften ter bevordering van de onafhankelijkheid van onderzoek op beleggingsgebied en zijn evenmin onderworpen aan een verbod om al vóór de verspreiding van onderzoek op beleggingsgebied te handelen.