



TA: Technische Conditie
MARKETING
Meer informatie

Ga naar www.bnpparibasmarkets.nl
of bel **0900 MARKETS**
(0900 6275387; lokaal tarief)
Twitter: [@TheDailyTurbo](https://twitter.com/TheDailyTurbo)

Nasdaq 100 index 'Fibonacci horde...'

Daggrafiek Nasdaq-100 index

De SMA zone die samenvalt met het 61,8% Fibonacci niveau en de oude bodems ligt binnen bereik. Thans is er lichte hapering zichtbaar, maar voornamelijk zijn er nog geen zwarte candles zichtbaar. Wellicht dat de verkoopdruk wel wat toeneemt in deze zone. Zwarte candles rond de SMA kunnen een vervolg van de downtrend inluiden. De indicatoren noteren echter nog positief en de herstelfase is derhalve charttechnisch en op het Dashboard nog intact. Al met al een spannende fase.

Conditie: Support (herstel).

Coaching: offensieve reboundspelers stellen mogelijk wat winsten veilig bij zwarte candles rond de SMA zone. Shortspelers kunnen dan nieuwe posities overwegen met een strak exitmanagement.



Grafiek uit ProRealTime Software

Bekijk de BNP Paribas Turbo's

Daggrafiek Nasdaq-100 index Bron: BTAC Visuele Analyse, 9 januari 2019

Weekgrafiek Nasdaq-100 index

Binnen de dalende trend is een herstelbeweging zichtbaar richting de oude bodemzone die samenvalt met het 38,2% Fibonacci niveau rond 6.600 punten. Wellicht dat er rond het niveau wat verkoopdruk zichtbaar wordt, maar voornamelijk kleurt de weekcandle nog wit en is er ook geen spriet zichtbaar aan de bovenkant van de candle. De rebound blijft derhalve intact. Al met al een spannende fase. Bij zwarte candles op slotbasis krijgt de dalende trend mogelijk een vervolg.

Conditie: Down.

Coaching: offensieve countertrendspelers overwegen strak te navigeren. Bij zwarte candles zijn voor trendbeleggers bescheiden shortposities te overwegen.

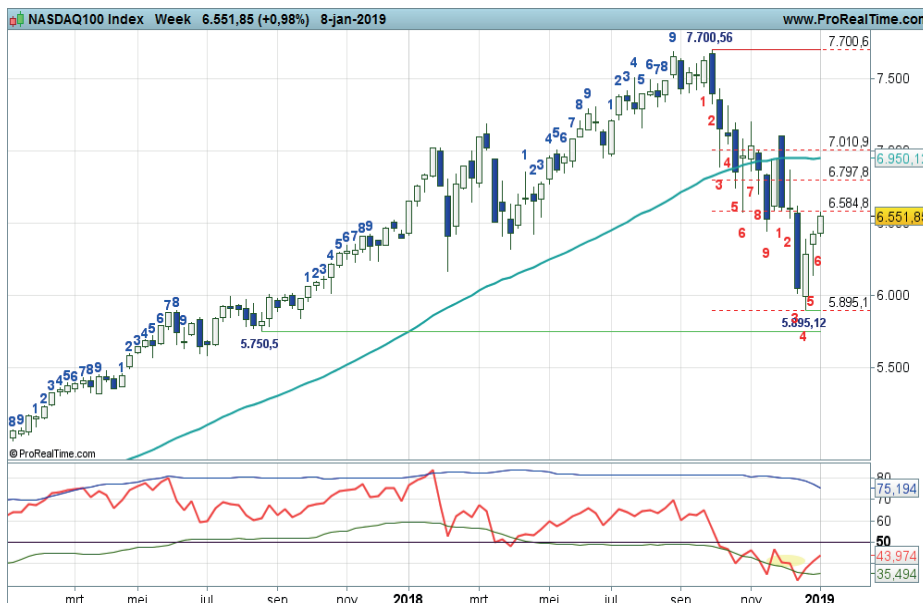

Grafiek uit ProRealTime Software

Bekijk de BNP Paribas Turbo's

Weekgrafiek Nasdaq-100 index Bron: BTAC Visuele Analyse, 9 januari 2019

bnpparibasmarkets.nl

Nico Bakker (www.nicoprakker.nl) is directeur/eigenaar van BTAC Visuele Analyse en als zelfstandig consultant gelieerd aan BNP Paribas S.A. (www.bnpparibasmarkets.nl). Wouter de Boer is medewerker van BTAC.

De informatie in deze publicatie is niet bedoeld als individueel beleggingsadvies of als een individuele aanbeveling tot het doen van bepaalde beleggingen. Iedere belegging die u overweegt, dient u te toetsen aan uw persoonlijk beleggersprofiel of te bespreken met uw beleggingsadviseur. De waarde van uw beleggingen kan fluctueren. In het verleden behaalde resultaten bieden geen garantie voor de toekomst. De standpunten en vooruitzichten van Bakker dan wel De Boer geven diens technische mening weer over het betreffende item in de hoedanigheid van technisch analist en consultant. De beloning van BTAC, Bakker of De Boer staat/ stond/ zal niet direct of indirect in relatie (staan) met zijn specifieke aanbevelingen of standpunten in deze publicatie.

Op het moment van schrijven heeft Nico Bakker of Wouter de Boer van BTAC in privé dan wel zakelijk mogelijk positie in de onderliggende waarde zoals beschreven in dit document danwel in financiële instrumenten die hier aan zijn gerelateerd. Er kan sprake zijn van indirecte deelnemingen via beleggingsfondsen, pensioenfondsen en/of kapitaalverzekeringen waarin wordt belegd en waar hij of andere medewerkers van BTAC geen invloed hebben op het beleggingsbeleid. Verder zijn er geen andere potentiële belangenconflicten bekend.

Deze aanbevelingen zijn niet opgesteld overeenkomstig de wettelijke voorschriften ter bevordering van de onafhankelijkheid van onderzoek op beleggingsgebied en zijn evenmin onderworpen aan een verbod om al vóór de verspreiding van onderzoek op beleggingsgebied te handelen.