



TA: Technische Conditie
Marketing
Meer informatie

Ga naar www.bnpparibasmarkets.nl
 of bel **0900 MARKETS**
 (0900 6275387; lokaal tarief)
 Twitter: @TheDailyTurbo

S&P500 Index®

‘Opdrogend herstel...’

Daggrafiek S&P500 index®

De herstelfase die vanaf de bodem op 2.346 zichtbaar is, loopt thans wat averij op en de koers blijft hangen net boven de SMA lijn. Het koersgemiddelde werd recent nipt opwaarts doorbroken en thans is een meer zijwaarts koersverloop zichtbaar. De komende week zal moeten blijken welke kant de markt kiest. Bij meer verkoopdruk ligt immers een vervolg van de downtrend op de loer richting 2.500 danwel 2.350 punten. Boven de weerstand op 2.675 ziet het er positiever uit. De indicatoren noteren wat verdeeld. Voor nu bezien wat de markt in petto heeft.

Conditie: Up (overgangsfase).
Coaching: koopposities kunnen worden gehandhaafd. Onder 2.600+ een exit overwegen.

Bekijk de BNP Paribas Turbo's



Grafiek uit ProRealTime Software

Daggrafiek S&P500-Index® Bron: BTAC Visuele Analyse, 30 januari 2019

Weekgrafiek S&P500 Index®

Binnen de dalende trend is een herstelbeweging zichtbaar die thans rond de oude bodemzone 2.600+ punten lijkt op te drogen. De candle kleurt zwart en de RSI buigt af net onder de 50 zone. De swingteller staat daarentegen nog in een positieve stand. De bulls moeten dus nu laten zien of ze de klim kunnen voortzetten en de tussenliggende horde in de vorm van de 61,8% Fibonacci grens en de SMA als dynamische weerstand opwaarts kunnen doorbreken. Al met al een spannende fase.

Conditie: Support (herstel).
Coaching: countertrend spelers overwegen strak te navigeren. Bij zwarte candles mogelijk wat winsten afromen.

Bekijk de BNP Paribas Turbo's

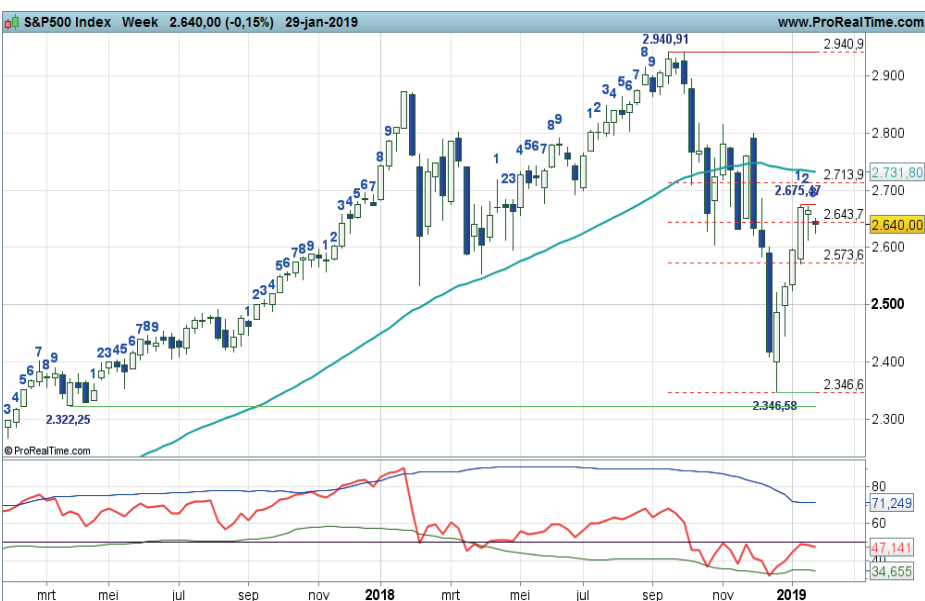

Grafiek uit ProRealTime Software

Weekgrafiek S&P500-Index® Bron: BTAC Visuele Analyse, 30 januari 2019

bnpparibasmarkets.nl

Nico Bakker (www.nicoprakker.nl) is directeur/eigenaar van BTAC Visuele Analyse en als zelfstandig consultant gelieerd aan BNP Paribas S.A. (www.bnpparibasmarkets.nl). Wouter de Boer is medewerker van BTAC.

De informatie in deze publicatie is niet bedoeld als individueel beleggingsadvies of als een individuele aanbeveling tot het doen van bepaalde beleggingen. Iedere belegging die u overweegt, dient u te toetsen aan uw persoonlijk beleggersprofiel of te bespreken met uw beleggingsadviseur. De waarde van uw beleggingen kan fluctueren. In het verleden behaalde resultaten bieden geen garantie voor de toekomst. De standpunten en vooruitzichten van Bakker dan wel De Boer geven diens technische mening weer over het betreffende item in de hoedanigheid van technisch analist en consultant. De beloning van BTAC, Bakker of De Boer staat/ stond/ zal niet direct of indirect in relatie (staan) met zijn specifieke aanbevelingen of standpunten in deze publicatie.

Op het moment van schrijven heeft Wouter de Boer van BTAC in privé dan wel zakelijk een LONG positie in de onderliggende waarde zoals beschreven in dit document dan wel financiële instrumenten die hier aan zijn gerelateerd. Er kan sprake zijn van indirecte deelnemingen via beleggingsfondsen, pensioenfondsen en/of kapitaalverzekeringen waarin wordt belegd en waar hij of andere medewerkers van BTAC geen invloed hebben op het beleggingsbeleid. Verder zijn er geen andere potentiële belangenconflicten bekend.

Deze aanbevelingen zijn niet opgesteld overeenkomstig de wettelijke voorschriften ter bevordering van de onafhankelijkheid van onderzoek op beleggingsgebied en zijn evenmin onderworpen aan een verbod om al vóór de verspreiding van onderzoek op beleggingsgebied te handelen.