



TA: Technische Conditie
MARKETING
Meer informatie

Ga naar www.bnpparibasmarkets.nl
of bel **0900 MARKETS**
(0900 6275387; lokaal tarief)
Twitter: [@TheDailyTurbo](https://twitter.com/TheDailyTurbo)

DowJones-30 index 'Aarzelen rond SMA...'

Daggrafiek DowJones-30 index

Boven de afvallende SMA lijn, het 61,8% Fibonacci niveau en de oude bodems rond 24.400 is thans een stabilisatiefase zichtbaar. Formeel is er sprake van een Up conditie op het Dashboard maar de huidige afwachterende fase geeft twijfel in de markt weer. De swingteller noteert positief maar de RSI vlak wat af als teken dat het momentum wegzakt. Het moge duidelijk zijn dat boven de weerstand 24.860 de Uptrend een impuls krijgt. Onder circa 24.300 krijgt de downtrend een vervolg. Voor nu dus een uitbraak uit de krappe range afwachten.

*Conditie: UP (overgangsfase).
Coaching: een positie aan de zijlijn is gerechtvaardigd, afhankelijk van de uitbraak uit de range kunnen er nieuwe posities worden overwogen.*

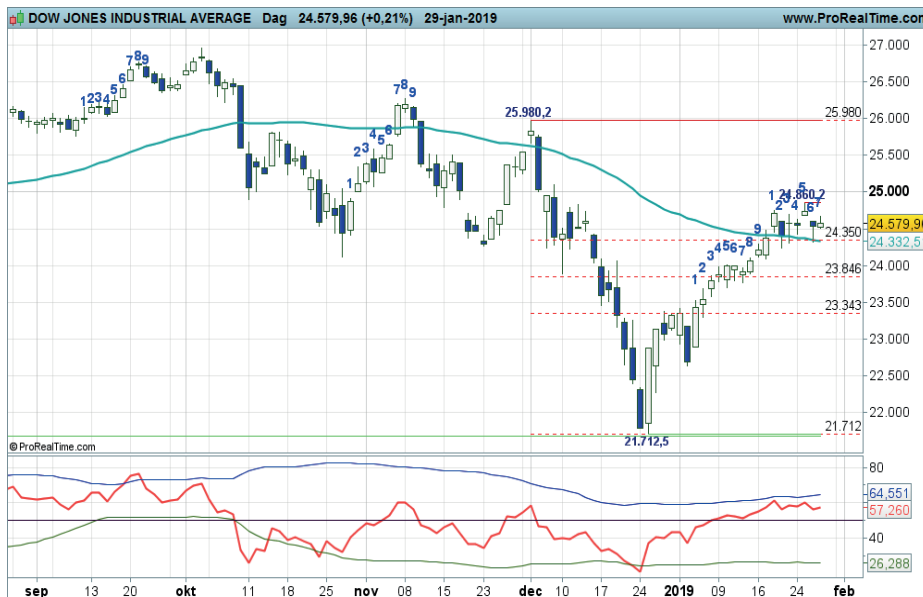

Grafiek uit ProRealTime Software

[Bekijk de BNP Paribas Turbo's](#)

Daggrafiek DowJones-30 Bron: BTAC Visuele Analyse, 30 januari 2019

Weekgrafiek DowJones-30 index

Een herstelfase is in volle gang op de weekkaart van de Dow. Midden in de Fibonacci zone en net onder de vlakke SMA lijn is thans wat twijfel zichtbaar. Een zwarte candle is in de maak deze week. De indicatoren schetsen een positief beeld en op het Dashboard staat derhalve de Support conditie. Al met al wordt het een spannende fase voor de index. Als de week wordt afgesloten met een Doji en er geen nieuw high is neergezet, kan het wel eens afgelopen zijn met de opmars.

*Conditie: Support (herstel).
Coaching: reboundspelers kunnen posities aanhouden zolang de candles wit blijven. Bij haperingen wellicht wat winsten zekerstellen.*



Grafiek uit ProRealTime Software

[Bekijk de BNP Paribas Turbo's](#)

Weekgrafiek DowJones-30 Bron: BTAC Visuele Analyse, 30 januari 2019

bnpparibasmarkets.nl

Nico Bakker (www.nicoprakker.nl) is directeur/eigenaar van BTAC Visuele Analyse en als zelfstandig consultant gelieerd aan BNP Paribas S.A. (www.bnpparibasmarkets.nl). Wouter de Boer is medewerker van BTAC.

De informatie in deze publicatie is niet bedoeld als individueel beleggingsadvies of als een individuele aanbeveling tot het doen van bepaalde beleggingen. Iedere belegging die u overweegt, dient u te toetsen aan uw persoonlijk beleggersprofiel of te bespreken met uw beleggingsadviseur. De waarde van uw beleggingen kan fluctueren. In het verleden behaalde resultaten bieden geen garantie voor de toekomst. De standpunten en vooruitzichten van Bakker dan wel De Boer geven diens technische mening weer over het betreffende item in de hoedanigheid van technisch analist en consultant. De beloning van BTAC, Bakker of De Boer staat/ stond/ zal niet direct of indirect in relatie (staan) met zijn specifieke aanbevelingen of standpunten in deze publicatie.

Op het moment van schrijven heeft Nico Bakker of Wouter de Boer van BTAC in privé dan wel zakelijk mogelijk positie in de onderliggende waarde zoals beschreven in dit document danwel in financiële instrumenten die hier aan zijn gerelateerd. Er kan sprake zijn van indirecte deelnemingen via beleggingsfondsen, pensioenfondsen en/of kapitaalverzekeringen waarin wordt belegd en waar hij of andere medewerkers van BTAC geen invloed hebben op het beleggingsbeleid. Verder zijn er geen andere potentiële belangenconflicten bekend.

Deze aanbevelingen zijn niet opgesteld overeenkomstig de wettelijke voorschriften ter bevordering van de onafhankelijkheid van onderzoek op beleggingsgebied en zijn evenmin onderworpen aan een verbod om al vóór de verspreiding van onderzoek op beleggingsgebied te handelen.