



TA: Technische Conditie
MARKETING
Meer informatie

Ga naar www.bnpparibasmarkets.nl
of bel **0900 MARKETS**
(0900 6275387; lokaal tarief)
Twitter: [@TheDailyTurbo](https://twitter.com/TheDailyTurbo)

AEX index®

‘Terug naar de SMA...’

Daggrafiek AEX index®

“De serie positieve candles kan in principe worden afgerond. Er staat immers +9 op de swingteller en de RSI noteert boven de OB lijn. Een mooie combi voor topvorming als prelude voor een dip naar de recent gepasseerde SMA op 506+. De top zou zich kunnen openbaren als Evening Star...”, zo schreef ik gisteren. En zo geschiedde, topvorming uit het boekje. Nu moeten de beren doorpakken door de AEX terug te drukken naar de SMA lijn. Een korte pullback tot 506 om daar te bezien of een nieuwe uptrend van start kan gaan.

Conditie: Up.

Coaching: geen overtuigende EL conditie, ook geen ES conditie, dus dan maar even aan de zijlijn toekijken wat de spelers van plan zijn.



Grafiek uit ProRealTime Software

[Bekijk de BNP Paribas Turbo's](#)

Daggrafiek AEX Index® Bron: BTAC Visuele Analyse, 29 januari 2019

Weekgrafiek AEX index®

Op de weekgrafiek is een scherpe rebound beweging gaande vanaf de recente spike-low op 472+. Er staan inmiddels vijf witte candles op rij, swingteller deze week naar een +3 stand en de RSI bijna bij de 50-lijn. De Fibo grid op 512 tot 536 speelt in dit geval een belangrijke rol, want bij een van de retracements zou getopt moeten worden. Tevens is de bovenkant van het stijgingskanaal bereikt, dus de eerstvolgende zwarte candle als aanwijzing voor topvorming lijkt aanstaande. Dit impliceert dat de berendruk op dit speelveld kan toenemen.

Conditie: Support (herstel).

Coaching: bij een zwarte candle is het te overwegen om rebound posities af te romen.

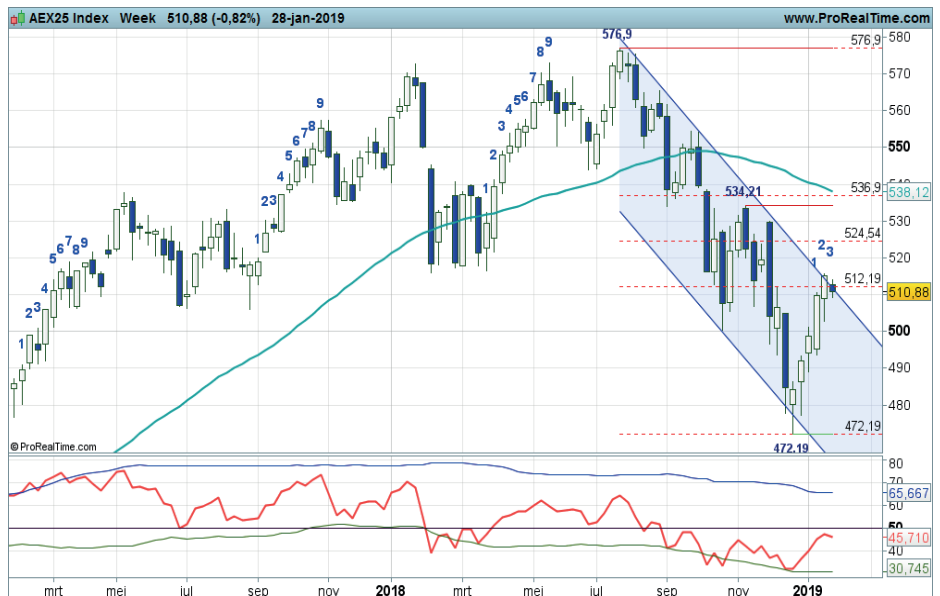

Grafiek uit ProRealTime Software

[Bekijk de BNP Paribas Turbo's](#)

Weekgrafiek AEX Index® Bron: BTAC Visuele Analyse, 29 januari 2019

bnpparibasmarkets.nl

Nico Bakker (www.nicoprakker.nl) is directeur/eigenaar van BTAC Visuele Analyse en als zelfstandig consultant gelieerd aan BNP Paribas S.A. (www.bnpparibasmarkets.nl). Wouter de Boer is medewerker van BTAC.

De informatie in deze publicatie is niet bedoeld als individueel beleggingsadvies of als een individuele aanbeveling tot het doen van bepaalde beleggingen. Iedere belegging die u overweegt, dient u te toetsen aan uw persoonlijk beleggersprofiel of te bespreken met uw beleggingsadviseur. De waarde van uw beleggingen kan fluctueren. In het verleden behaalde resultaten bieden geen garantie voor de toekomst. De standpunten en vooruitzichten van Bakker dan wel De Boer geven diens technische mening weer over het betreffende item in de hoedanigheid van technisch analist en consultant. De beloning van BTAC, Bakker of De Boer staat/ stond/ zal niet direct of indirect in relatie (staan) met zijn specifieke aanbevelingen of standpunten in deze publicatie.

Op het moment van schrijven heeft Nico Bakker van BTAC in privé dan wel zakelijk geen positie in de onderliggende waarde zoals beschreven in dit document dan wel financiële instrumenten die hier aan zijn gerelateerd. Er kan tevens sprake zijn van indirecte deelnemingen via beleggingsfondsen, pensioenfondsen en/of kapitaalverzekeringen waarin wordt belegd en waar hij of andere medewerkers van BTAC geen invloed hebben op het beleggingsbeleid. Verder zijn er geen andere potentiële belangenconflicten bekend.

Deze aanbevelingen zijn niet opgesteld overeenkomstig de wettelijke voorschriften ter bevordering van de onafhankelijkheid van onderzoek op beleggingsgebied en zijn evenmin onderworpen aan een verbod om al vóór de verspreiding van onderzoek op beleggingsgebied te handelen.